



Nota Técnica SMS/DVE/DAS Nº 04/2021

Fluxograma Teste COVID Antígeno na Atenção Básica

Revisado e Atualizado em 07 de Outubro de 2021

Assunto: Fluxograma para solicitação de teste para pesquisa de antígeno nas Unidades Básicas de Saúde

Atualmente os fluxos estão sendo montados, com base no Manual de Orientações da COVID-19 (vírus SARS-CoV-2) de Santa Catarina, de 23 de outubro de 2020. Desta maneira, estão sendo flexíveis e passíveis de atualização, conforme os documentos norteadores forem lançados.

A partir do dia 24 de Maio de 2021 estará disponível para solicitação o *Teste rápido para detecção de antígeno para SARS-CoV-2* nas Unidades Básicas de Saúde da rede municipal, para pacientes que se enquadrem nos critérios.

Alguns pontos importantes para garantir o bom funcionamento deste fluxo:

PERÍODO DE INCUBAÇÃO DA DOENÇA: O período de incubação é estimado entre 1 a 14 dias, com mediana de 5 a 6 dias. O conhecimento sobre a transmissão da COVID-19 está sendo atualizado continuamente, sendo que, até o momento, é sabido que pode ocorrer diretamente, pelo contato com pessoas infectadas pelo SARS-CoV-2 (através de gotículas respiratórias) ou indiretamente, pelo contato com superfícies ou objetos que foram utilizados por uma pessoa infectada. Evidências atuais sugerem que a maioria das transmissões ocorre de pessoas sintomáticas para outras, quando os Equipamentos de Proteção Individual (EPI) não são utilizados adequadamente. Também já é conhecido que alguns pacientes podem transmitir a doença durante o período de incubação, geralmente 1 a 3 dias antes do início dos sintomas.

PERÍODO PARA REALIZAR TESTE RÁPIDO ANTICORPO OU SOROLOGIA: Os testes rápidos e sorológicos de detecção de anticorpos IgM e IgG verificam a resposta imunológica do indivíduo em relação ao vírus SARS-CoV-2, podendo diagnosticar doença recente ou pregressa, por isso são indicados a partir do 8º dia do início dos sintomas ou contato, preferencialmente após o 10º dia.

INTERPRETAÇÃO DOS TESTES (para detecção de anticorpos):

- Indivíduo sintomático ou assintomático que tiver teste sorológico para SARS-CoV-2 **IgM não reagente e IgG não reagente**: Não é possível descartar o caso.
- Indivíduo sintomático ou assintomático com teste sorológico para SARS-CoV-2 **IgM não reagente e IgG reagente**: condição de infecção prévia com resposta imune.



- Indivíduo sintomático ou assintomático com teste sorológico para SARS-CoV-2 **IgM reagente e IgG reagente ou não reagente**: condição de infecção recente.

BIOLOGIA MOLECULAR - RT-PCR EM TEMPO REAL, DETECÇÃO DO VÍRUS SARS-COV-2 (Teste do cotonete):

Permite identificar a presença do vírus SARS-CoV-2 em amostras coletadas da nasofaringe até o 7º dia de início dos sintomas. A amostra deve ser coletada, de preferência, entre o 3º e o 7º dia do início dos sintomas.

PERÍODO PARA REALIZAR TESTE IMUNOCROMATOGRÁFICO (TESTE RÁPIDO) PARA PESQUISA DE ANTÍGENO VIRAL: Os testes com pesquisa de antígeno de COVID-19 podem ser utilizados para diagnóstico na fase aguda da doença (entre o 1º e 7º dia de início dos sintomas).

ORIENTAÇÕES PARA ISOLAMENTO

- Para indivíduos com quadro de Síndrome Gripal (SG) suspeitos ou com confirmação por qualquer um dos critérios (clínico, clínico-epidemiológico, clínico-imagem ou clínico-laboratorial) para COVID-19, recomenda-se o isolamento, suspendendo-o **após 10 dias do início dos sintomas, desde que passe 24 horas de resolução de febre sem uso de medicamentos antitérmicos e melhora clínica importante.**
- Para indivíduos com quadro de SG para os quais não foi possível a confirmação pelos critérios clínico, clínico epidemiológico ou clínico imagem, que apresentem resultado de exame laboratorial não reagente ou não detectável pelo método RT-qPCR ou teste rápido para detecção de antígeno para SARS-CoV-2, **o isolamento poderá ser suspenso, desde que passe 24 horas de resolução de febre sem uso de medicamentos antitérmicos e melhora clínica importante.**
- Para indivíduos assintomáticos confirmados laboratorialmente para COVID-19 (resultado detectável pelo método RT-PCR ou teste rápido para detecção de antígeno para SARS-CoV-2), deve-se manter isolamento, por **10 dias a partir da data da coleta ou 14 dias a contar da data do último contato com caso confirmado.**

DEFINIÇÃO DE CONTATO: É qualquer pessoa que esteve em contato próximo a um caso confirmado por um dos critérios de confirmação descrito nas classificações operacionais de



COVID-19 durante o seu período de transmissibilidade, ou seja, **entre 02 dias antes e 10 dias após a data de início dos sinais e/ou sintomas do caso confirmado.**

CONTATO PRÓXIMO:

- Pessoa que teve um contato físico direto (por exemplo, apertando as mãos) com um caso confirmado;
- Pessoa que esteve a menos de um metro de distância, por um período mínimo de 15 minutos, com um caso confirmado, sem utilização de máscara;
- Profissional de saúde ou outra pessoa que prestou assistência ao caso de COVID-19 sem utilizar equipamentos de proteção individual (EPI), conforme preconizado, ou com EPIs danificados;

IMPORTANTE

Para os indivíduos que passarem por atendimento nas Unidades Básicas de Saúde, com **sintomas sugestivos de COVID-19 com início entre 1 e 7 dias**, após avaliação o profissional médico poderá solicitar o teste rápido para detecção de antígeno (coleta através de swab nasal).

O exame será realizado em **laboratórios privados conveniados** e deverá ser agendado **pela própria UBS através da agenda no G-MUS. O paciente deverá comparecer em algum dos postos de coleta do laboratório ao qual foi agendado, na data e dentro do período disponibilizado para coleta, com a requisição/solicitação médica original e documento com foto.** O resultado será disponibilizado em até 24 horas após a coleta, tanto no sistema de resultados on-line de cada laboratório, quanto no G-MUS. A notificação compulsória para COVID-19 aos pacientes agendados e a disponibilização dos laudos é de responsabilidade do laboratório conveniado.

Os laboratórios conveniados para realização de teste rápido para detecção de antígeno para a rede ambulatorial do município são: Batschauer, LEAC (UNIVALI), Central de Exames, Santa Flora, Instituto Leme e Laboratório Flor. Reforçamos que serão 06 laboratórios conveniados, divididos em 19 postos de coleta. Na agenda será disponibilizado o quantitativo de exames diários para cada laboratório. **O laboratório não realizará exames se o paciente não estiver na agenda.** Anexo a esta nota, existem bilhetes para serem entregues aos pacientes com o horário e endereço dos postos de coletas para facilitar ao paciente.

No momento do atendimento, o paciente já poderá ser agendado a partir do próximo dia, ou seja, **a agenda não estará liberada para o mesmo dia**, facilitando a organização do laboratório conveniado. Após o atendimento, a agenda estará disponível em até 05 dias para agendar o paciente, respeitando a data correta do exame que é do 1º ao 7º dia de sintomas.



Para pacientes que passarem por atendimento, com sintomas sugestivos de COVID-19 com início a 8 ou mais dias, deverá ser realizado teste rápido para detecção de anticorpos (teste já disponível em todas as unidades de saúde) conforme rotina já estabelecida em cada unidade. Reforçando que nesse caso, a notificação é de responsabilidade da unidade de saúde que realizou o teste, assim como entrega do laudo para paciente e inclusão do resultado no G-MUS.

Aproveitamos para reforçar, que a coleta RT-PCR também é importante e considerada padrão ouro no diagnóstico da COVID-19, principalmente em casos moderados a grave, profissionais de saúde, crianças, idosos, viajantes e suspeita de reinfecção. Sempre que prescrito pelo médico, deverá ser agendado via WhatsApp 3249 5522 ou por ligação no 3247 9739.

Resultado Impresso: Quanto ao resultado do paciente, ele terá de forma eletrônica, reforçar a importância de ter apenas o resultado online, para evitar deslocamento de casos positivos pela cidade, caso ele queira o resultado impresso (sem necessidade), o paciente pode imprimir o seu resultado no Laboratório Conveniado.

Ficamos a disposição para esclarecimentos,

Priscila Paola Viera
Diretora
Matrícula 2184404
Diretora da Vigilância Epidemiológica

Maria Paulina Pereira da Silva
Enfermeira - Coren 81457
Diretora do Departamento de Atenção à Saúde
Diretoria de Atenção à Saúde/DAS

EXAMES PARA COVID-19

RT-PCR ou Teste Antígeno (Coleta swab – Narina):

Este exame detecta a fase aguda da Covid-19, quando ainda pode ser transmitida, e pode ser feito até o sétimo dia de sintomas em pessoas sintomáticas. Neste tipo de exame é necessário que seja feito afastamento do paciente para isolamento domiciliar até se encerrar o período de transmissão da doença (10 dias no início dos sintomas).

Teste rápido ou sorológico:

Estes testes detectam os anticorpos (IgM e IgG) produzidos pelo organismo contra o coronavírus, mostrando se a pessoa já teve ou não contato com o vírus há mais de 10 dias. Conforme protocolo da Vigilância Epidemiológica Estadual, pessoas assintomáticas que recebem resultado positivo neste exame não precisam ser afastadas de suas atividades, pois não correm mais o risco de transmitir a doença.

O afastamento é de avaliação exclusiva do profissional médico, portanto, todo exame deve ser avaliado por este profissional, para realização de condutas.

Atualizado em 05 de Março de 2021.

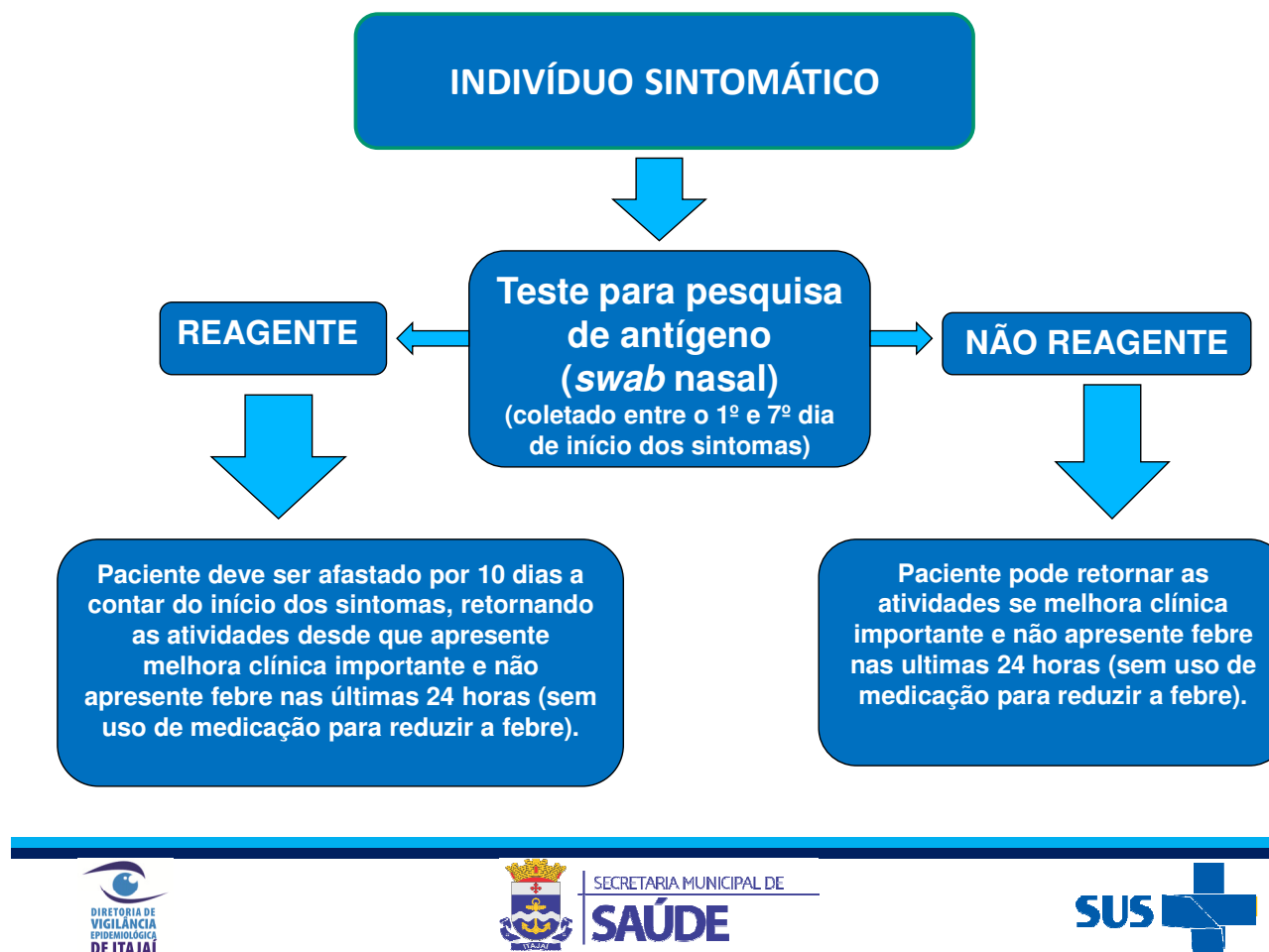

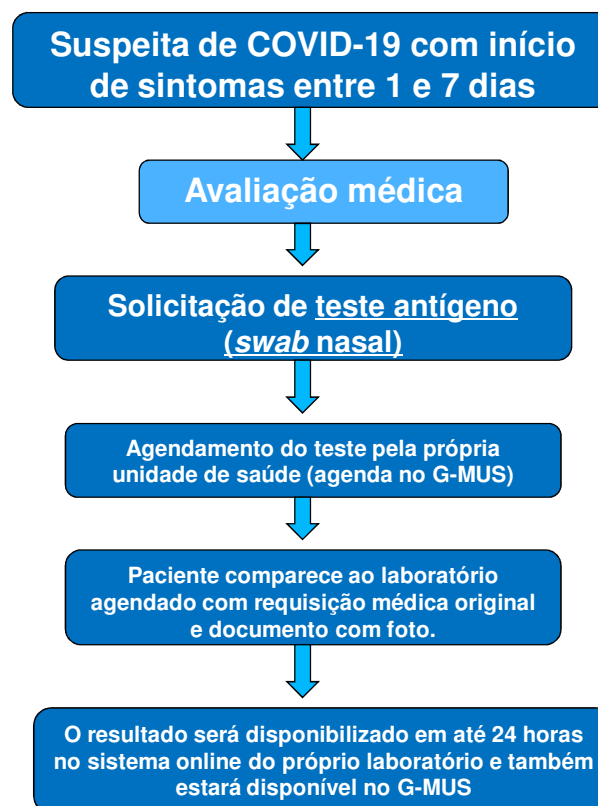

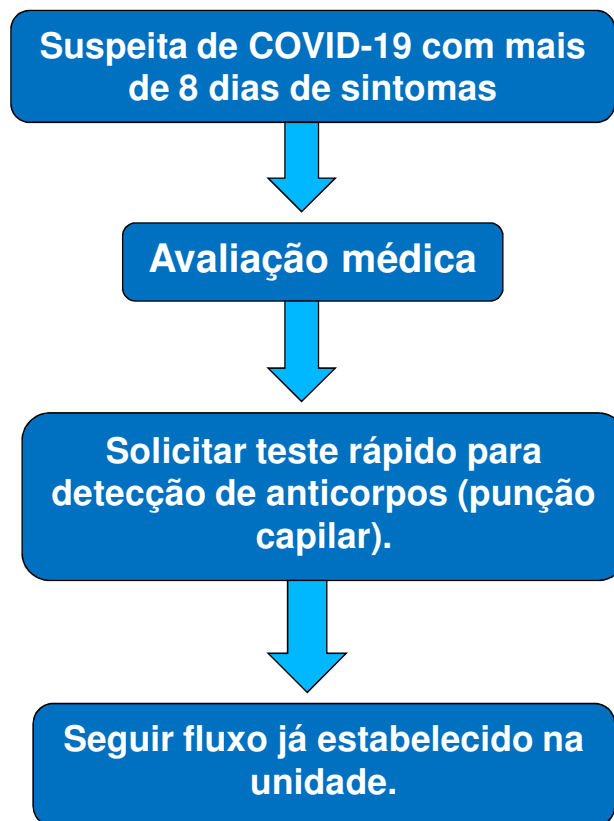



SUSPEITA DE REINFECÇÃO

Definição de caso suspeito de reinfecção:

Indivíduo com dois resultados positivos de RT-PCR em tempo real para o vírus SARS-CoV-2, com intervalo igual ou superior a 90 dias entre os dois episódios respiratórios, indiferente da condição clínica nos dois casos.

Coletar RT-PCR no Centro de Coleta (anexo ao laboratório no CIS) entre 2ª e 6ª feira das 8h as 16h.
No casos suspeitos de reinfecção, NÃO coletar antígeno e teste rápido, apenas AGENDAR para RT-PCR, no telefone 3247 9739 ou WhatsApp 3249 5522.



BILHETE AO PACIENTE – LABORATÓRIO FLOR

LABORATÓRIO FLOR

Avenida Sete de Setembro, 1000 – Fazenda
7hs as 11hs / 13:30hs as 16:30hs

Rua Antonio Cirilo Dutra, 96 – São Vicente
7hs as 9hs

Rua Sebastião Romeu Soares, 375 – Jardim Esperança
7hs as 9hs

Avenida Demostenes Feminela Filho, 505 – Santa Regina
7hs as 9hs

LABORATÓRIO FLOR

Avenida Sete de Setembro, 1000 – Fazenda
7hs as 11hs / 13:30hs as 16:30hs

Rua Antonio Cirilo Dutra, 96 – São Vicente
7hs as 9hs

Rua Sebastião Romeu Soares, 375 – Jardim Esperança
7hs as 9hs

Avenida Demostenes Feminela Filho, 505 – Santa Regina
7hs as 9hs

LABORATÓRIO FLOR

Avenida Sete de Setembro, 1000 – Fazenda
7hs as 11hs / 13:30hs as 16:30hs

Rua Antonio Cirilo Dutra, 96 – São Vicente
7hs as 9hs

Rua Sebastião Romeu Soares, 375 – Jardim Esperança
7hs as 9hs

Avenida Demostenes Feminela Filho, 505 – Santa Regina
7hs as 9hs

LABORATÓRIO FLOR

Avenida Sete de Setembro, 1000 – Fazenda
7hs as 11hs / 13:30hs as 16:30hs

Rua Antonio Cirilo Dutra, 96 – São Vicente
7hs as 9hs

Rua Sebastião Romeu Soares, 375 – Jardim Esperança
7hs as 9hs

Avenida Demostenes Feminela Filho, 505 – Santa Regina
7hs as 9hs

LABORATÓRIO FLOR

Avenida Sete de Setembro, 1000 – Fazenda
7hs as 11hs / 13:30hs as 16:30hs

Rua Antonio Cirilo Dutra, 96 – São Vicente
7hs as 9hs

Rua Sebastião Romeu Soares, 375 – Jardim Esperança
7hs as 9hs

Avenida Demostenes Feminela Filho, 505 – Santa Regina
7hs as 9hs

LABORATÓRIO FLOR

Avenida Sete de Setembro, 1000 – Fazenda
7hs as 11hs / 13:30hs as 16:30hs

Rua Antonio Cirilo Dutra, 96 – São Vicente
7hs as 9hs

Rua Sebastião Romeu Soares, 375 – Jardim Esperança
7hs as 9hs

Avenida Demostenes Feminela Filho, 505 – Santa Regina
7hs as 9hs



BILHETE AO PACIENTE – LABORATÓRIO LEAC

LABORATÓRIO LEAC

Rua Uruguai, 458 – Centro – Bloco E1 – Sala 106 - Térreo
7hs as 16hs

LABORATÓRIO LEAC

Rua Uruguai, 458 – Centro – Bloco E1 – Sala 106 - Térreo
7hs as 16hs

LABORATÓRIO LEAC

Rua Uruguai, 458 – Centro – Bloco E1 – Sala 106 - Térreo
7hs as 16hs

LABORATÓRIO LEAC

Rua Uruguai, 458 – Centro – Bloco E1 – Sala 106 - Térreo
7hs as 16hs

LABORATÓRIO LEAC

Rua Uruguai, 458 – Centro – Bloco E1 – Sala 106 - Térreo
7hs as 16hs

LABORATÓRIO LEAC

Rua Uruguai, 458 – Centro – Bloco E1 – Sala 106 - Térreo
7hs as 16hs

LABORATÓRIO LEAC

Rua Uruguai, 458 – Centro – Bloco E1 – Sala 106 - Térreo
7hs as 16hs

LABORATÓRIO LEAC

Rua Uruguai, 458 – Centro – Bloco E1 – Sala 106 - Térreo
7hs as 16hs

LABORATÓRIO LEAC

Rua Uruguai, 458 – Centro – Bloco E1 – Sala 106 - Térreo
7hs as 16hs

LABORATÓRIO LEAC

Rua Uruguai, 458 – Centro – Bloco E1 – Sala 106 - Térreo
7hs as 16hs

LABORATÓRIO LEAC

Rua Uruguai, 458 – Centro – Bloco E1 – Sala 106 - Térreo
7hs as 16hs

LABORATÓRIO LEAC

Rua Uruguai, 458 – Centro – Bloco E1 – Sala 106 - Térreo
7hs as 16hs



BILHETE AO PACIENTE – LABORATÓRIO SANTA FLORA

LABORATÓRIO SANTA FLORA

Rua Mascarenhas Passos, 45 – Centro
7hs as 16hs

Avenida Mario Uriarte, 599 – Sala 04 – Cordeiros
7hs as 9:30hs

Rua Jose Luciano Pereira, 123 – Cordeiros
7hs as 9:30hs

Rua Doutor Pedro Rangel, 154 – São João
7hs as 9:30hs

Rua Indaial, 939 – São Judas
7hs as 9:30hs

LABORATÓRIO SANTA FLORA

Rua Mascarenhas Passos, 45 – Centro
7hs as 16hs

Avenida Mario Uriarte, 599 – Sala 04 – Cordeiros
7hs as 9:30hs

Rua Jose Luciano Pereira, 123 – Cordeiros
7hs as 9:30hs

Rua Doutor Pedro Rangel, 154 – São João
7hs as 9:30hs

Rua Indaial, 939 – São Judas
7hs as 9:30hs

LABORATÓRIO SANTA FLORA

Rua Mascarenhas Passos, 45 – Centro
7hs as 16hs

Avenida Mario Uriarte, 599 – Sala 04 – Cordeiros
7hs as 9:30hs

Rua Jose Luciano Pereira, 123 – Cordeiros
7hs as 9:30hs

Rua Doutor Pedro Rangel, 154 – São João
7hs as 9:30hs

Rua Indaial, 939 – São Judas
7hs as 9:30hs

LABORATÓRIO SANTA FLORA

Rua Mascarenhas Passos, 45 – Centro
7hs as 16hs

Avenida Mario Uriarte, 599 – Sala 04 – Cordeiros
7hs as 9:30hs

Rua Jose Luciano Pereira, 123 – Cordeiros
7hs as 9:30hs

Rua Doutor Pedro Rangel, 154 – São João
7hs as 9:30hs

Rua Indaial, 939 – São Judas
7hs as 9:30hs

LABORATÓRIO SANTA FLORA

Rua Mascarenhas Passos, 45 – Centro
7hs as 16hs

Avenida Mario Uriarte, 599 – Sala 04 – Cordeiros
7hs as 9:30hs

Rua Jose Luciano Pereira, 123 – Cordeiros
7hs as 9:30hs

Rua Doutor Pedro Rangel, 154 – São João
7hs as 9:30hs

Rua Indaial, 939 – São Judas
7hs as 9:30hs

LABORATÓRIO SANTA FLORA

Rua Mascarenhas Passos, 45 – Centro
7hs as 16hs

Avenida Mario Uriarte, 599 – Sala 04 – Cordeiros
7hs as 9:30hs

Rua Jose Luciano Pereira, 123 – Cordeiros
7hs as 9:30hs

Rua Doutor Pedro Rangel, 154 – São João
7hs as 9:30hs

Rua Indaial, 939 – São Judas
7hs as 9:30hs



BILHETE AO PACIENTE – LABORATÓRIO CENTRAL DE EXAMES

LABORATÓRIO CENTRAL DE EXAMES

Rua Uruguai, 50 – Centro – Sala 01
7hs as 12hs / 13hs as 17hs

Rua Fermino Vieira Cordeiro, 2055 – Espinheiros
7hs as 12hs

LABORATÓRIO CENTRAL DE EXAMES

Rua Uruguai, 50 – Centro – Sala 01
7hs as 12hs / 13hs as 17hs

Rua Fermino Vieira Cordeiro, 2055 – Espinheiros
7hs as 12hs

LABORATÓRIO CENTRAL DE EXAMES

Rua Uruguai, 50 – Centro – Sala 01
7hs as 12hs / 13hs as 17hs

Rua Fermino Vieira Cordeiro, 2055 – Espinheiros
7hs as 12hs

LABORATÓRIO CENTRAL DE EXAMES

Rua Uruguai, 50 – Centro – Sala 01
7hs as 12hs / 13hs as 17hs

Rua Fermino Vieira Cordeiro, 2055 – Espinheiros
7hs as 12hs

LABORATÓRIO CENTRAL DE EXAMES

Rua Uruguai, 50 – Centro – Sala 01
7hs as 12hs / 13hs as 17hs

Rua Fermino Vieira Cordeiro, 2055 – Espinheiros
7hs as 12hs

LABORATÓRIO CENTRAL DE EXAMES

Rua Uruguai, 50 – Centro – Sala 01
7hs as 12hs / 13hs as 17hs

Rua Fermino Vieira Cordeiro, 2055 – Espinheiros
7hs as 12hs

LABORATÓRIO CENTRAL DE EXAMES

Rua Uruguai, 50 – Centro – Sala 01
7hs as 12hs / 13hs as 17hs

Rua Fermino Vieira Cordeiro, 2055 – Espinheiros
7hs as 12hs

LABORATÓRIO CENTRAL DE EXAMES

Rua Uruguai, 50 – Centro – Sala 01
7hs as 12hs / 13hs as 17hs

Rua Fermino Vieira Cordeiro, 2055 – Espinheiros
7hs as 12hs



BILHETE AO PACIENTE – LABORATÓRIO BATSCHAUER

LABORATÓRIO BATSCHAUER

Rua Manoel Vieira Garçon, 53 – Centro
11hs as 16:30hs

Rua Agílio Cunha, 1401 – Sala 05 – Cidade Nova
10hs as 11:45 e 13hs às 16:30hs

Avenida Independência, 103 – Cordeiros
10hs as 11:45 e 13hs às 16:30hs

Avenida Campos Novos, 680 – Sala 08 – São Vicente
10hs as 11:45 e 13hs às 16:30hs

Avenida Itaipava, 4191 – Sala 02 – Itaipava
10hs as 11:45 e 13hs às 16:30hs

Rod. Osvaldo Reis, 839 – Sala 109 – Fazenda (Mercado Giassi)
10hs as 19:30hs

LABORATÓRIO BATSCHAUER

Rua Manoel Vieira Garçon, 53 – Centro
11hs as 16:30hs

Rua Agílio Cunha, 1401 – Sala 05 – Cidade Nova
10hs as 11:45 e 13hs às 16:30hs

Avenida Independência, 103 – Cordeiros
10hs as 11:45 e 13hs às 16:30hs

Avenida Campos Novos, 680 – Sala 08 – São Vicente
10hs as 11:45 e 13hs às 16:30hs

Avenida Itaipava, 4191 – Sala 02 – Itaipava
10hs as 11:45 e 13hs às 16:30hs

Rod. Osvaldo Reis, 839 – Sala 109 – Fazenda (Mercado Giassi)
10hs as 19:30hs

LABORATÓRIO BATSCHAUER

Rua Manoel Vieira Garçon, 53 – Centro
11hs as 16:30hs

Rua Agílio Cunha, 1401 – Sala 05 – Cidade Nova
10hs as 11:45 e 13hs às 16:30hs

Avenida Independência, 103 – Cordeiros
10hs as 11:45 e 13hs às 16:30hs

Avenida Campos Novos, 680 – Sala 08 – São Vicente
10hs as 11:45 e 13hs às 16:30hs

Avenida Itaipava, 4191 – Sala 02 – Itaipava
10hs as 11:45 e 13hs às 16:30hs

Rod. Osvaldo Reis, 839 – Sala 109 – Fazenda (Mercado Giassi)
10hs as 19:30hs

LABORATÓRIO BATSCHAUER

Rua Manoel Vieira Garçon, 53 – Centro
11hs as 16:30hs

Rua Agílio Cunha, 1401 – Sala 05 – Cidade Nova
10hs as 11:45 e 13hs às 16:30hs

Avenida Independência, 103 – Cordeiros
10hs as 11:45 e 13hs às 16:30hs

Avenida Campos Novos, 680 – Sala 08 – São Vicente
10hs as 11:45 e 13hs às 16:30hs

Avenida Itaipava, 4191 – Sala 02 – Itaipava
10hs as 11:45 e 13hs às 16:30hs

Rod. Osvaldo Reis, 839 – Sala 109 – Fazenda (Mercado Giassi)
10hs as 19:30hs

LABORATÓRIO BATSCHAUER

Rua Manoel Vieira Garçon, 53 – Centro
11hs as 16:30hs

Rua Agílio Cunha, 1401 – Sala 05 – Cidade Nova
10hs as 11:45 e 13hs às 16:30hs

Avenida Independência, 103 – Cordeiros
10hs as 11:45 e 13hs às 16:30hs

Avenida Campos Novos, 680 – Sala 08 – São Vicente
10hs as 11:45 e 13hs às 16:30hs

Avenida Itaipava, 4191 – Sala 02 – Itaipava
10hs as 11:45 e 13hs às 16:30hs

Rod. Osvaldo Reis, 839 – Sala 109 – Fazenda (Mercado Giassi)
10hs as 19:30hs

LABORATÓRIO BATSCHAUER

Rua Manoel Vieira Garçon, 53 – Centro
11hs as 16:30hs

Rua Agílio Cunha, 1401 – Sala 05 – Cidade Nova
10hs as 11:45 e 13hs às 16:30hs

Avenida Independência, 103 – Cordeiros
10hs as 11:45 e 13hs às 16:30hs

Avenida Campos Novos, 680 – Sala 08 – São Vicente
10hs as 11:45 e 13hs às 16:30hs

Avenida Itaipava, 4191 – Sala 02 – Itaipava
10hs as 11:45 e 13hs às 16:30hs

Rod. Osvaldo Reis, 839 – Sala 109 – Fazenda (Mercado Giassi)
10hs as 19:30hs

BILHETE AO PACIENTE – LABORATÓRIO INSTITUTO LEME

LABORATÓRIO INSTITUTO LEME

Rua José Gall, 790, Anexo A – Dom Bosco
8hs as 18hs

LABORATÓRIO INSTITUTO LEME

Rua José Gall, 790, Anexo A – Dom Bosco
8hs as 18hs

LABORATÓRIO INSTITUTO LEME

Rua José Gall, 790, Anexo A – Dom Bosco
8hs as 18hs

LABORATÓRIO INSTITUTO LEME

Rua José Gall, 790, Anexo A – Dom Bosco
8hs as 18hs

LABORATÓRIO INSTITUTO LEME

Rua José Gall, 790, Anexo A – Dom Bosco
8hs as 18hs

LABORATÓRIO INSTITUTO LEME

Rua José Gall, 790, Anexo A – Dom Bosco
8hs as 18hs

LABORATÓRIO INSTITUTO LEME

Rua José Gall, 790, Anexo A – Dom Bosco
8hs as 18hs

LABORATÓRIO INSTITUTO LEME

Rua José Gall, 790, Anexo A – Dom Bosco
8hs as 18hs

LABORATÓRIO INSTITUTO LEME

Rua José Gall, 790, Anexo A – Dom Bosco
8hs as 18hs

LABORATÓRIO INSTITUTO LEME

Rua José Gall, 790, Anexo A – Dom Bosco
8hs as 18hs

AGENDAMENTO DE EXAMES NOS LABORATÓRIOS:

O agendamento não será diferente do já utilizado pelas Unidades para o agendamento das consultas locais, bastando selecionar em especialidade COLETA DE ANTIGENO:

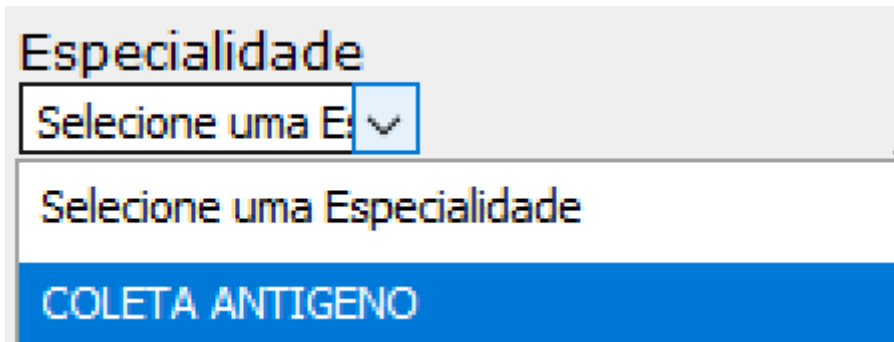

Especialidade
Selecione uma E: ▾
Selecione uma Especialidade
COLETA ANTIGENO

Posterior a isso, em UPS DESTINO escolher um dos laboratórios conveniados:

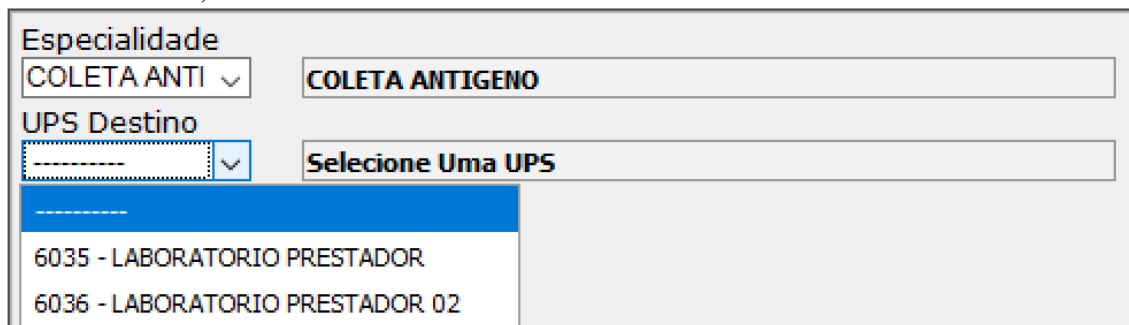

Especialidade
COLETA ANTI ▾ **COLETA ANTIGENO**
UPS Destino
----- ▾ **Selecione Uma UPS**

6035 - LABORATORIO PRESTADOR
6036 - LABORATORIO PRESTADOR 02

A data da coleta pode ser feita de 03 (três) formas:

1º - Selecionando o dia da semana, data disponível e turno:

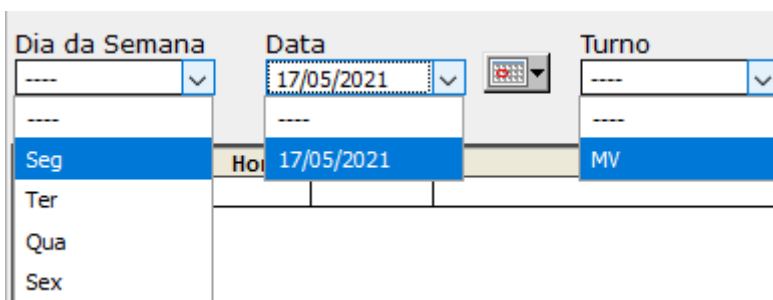

Dia da Semana ▾ **Data** 17/05/2021 ▾ **Turno** ▾

Seg **17/05/2021** **MV**
Ter
Qua
Sex

FAZENDO O AGENDAMENTO:

Após a escolha do laboratório e da data, basta clicar no botão agendar:

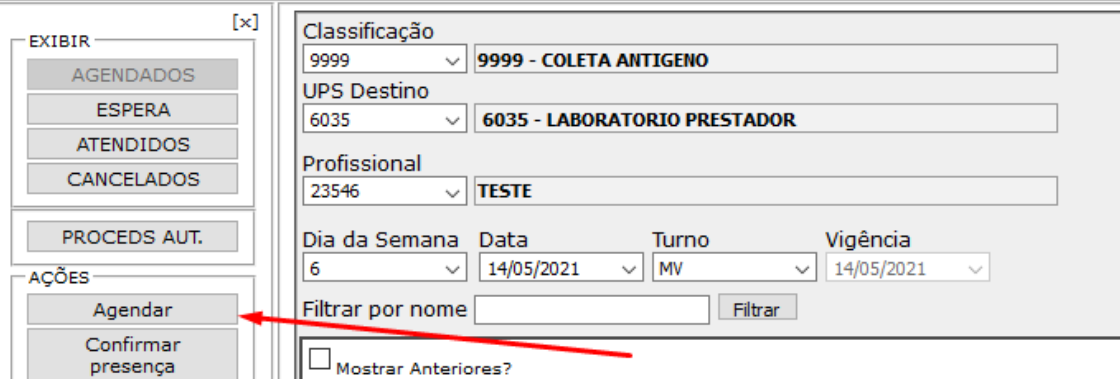

EXIBIR [x]

AGENDADOS

ESPERA

ATENDIDOS

CANCELADOS

PROCEDS AUT.

AÇÕES

Agendar

Confirmar presença

Classificação

9999 - COLETA ANTIGENO

UPS Destino

6035 - LABORATORIO PRESTADOR

Profissional

23546 - TESTE

Dia da Semana

6

Data

14/05/2021

Turno

MV

Vigência

14/05/2021

Filtrar por nome

Filtrar

Mostrar Anteriores?

Buscar pelo cadastro do paciente:

Especialidade

9999 - COLETA ANTIGENO

Pesquisar

Ag. Hoje

UPS Destino

6035 - LABORATORIO PRESTADOR

Nova Agenda

Ag. Possíveis

Sector de Atendimento

Profissional

23546 - TESTE

Cad. Pacientes

Dia da Semana

14/05/2021

Turno

MV

Vigência

14/05/2021

Alerta (clique para fechar)

Usuário: PACIENTE DE TREINAMENTO

Sexo: M

Dt. Nascimento: 01/01/1980

Gestante?

Exibir/OCU

PACIENTE DE TREINAMENTO (1), CNS:0000000000000000, NASC:null, MÃE: MAE DO PACIENTE (1) Documento da UPS:

Idade:

Basta preencher todos os campos e ao final gravar:

Usuário: PACIENTE DE TREINAMENTO

Sexo: M

Dt. Nascimento: 01/01/1980

Exibir/OCultar Foto

Idade: 41 anos 4 meses 13 dia

Endereço: LOGRADOURO: LEODEGARIO PEDRO DA SILVA, 300. BAIRRO: BARRA DO RIO.

Acompanhante:

UPS Origem do Agendamento: SECRETARIA DE SAUDE DE ITAJAI

Município de Origem do Paciente: 7695 ITAJAI - SC

Fone:

F.Contato:

Celular: 999999999

CNS: 0000000000000000

Fora de área:

Segmento:

Área:

Microárea:

Família:

Não Apresentou Documentos?

Observações:

Horários: 07:00 - 18:00

Profissional Solicitante:

Horários Já Agendados:

Tipo de Atendimento: Consulta Normal

Horário Estimado: 07:00

Opções:

Causa Alegada: Não informado

Classificação do Motivo de Atendimento: Não informado

Atividade: 0214010163 - TESTE RÁPIDO PARA DETECÇÃO DE SARS-COVID-2

CBO: Biomedico (221205)

Autoriz:

CID-10:

CARACT: 1 - Eletivo

Gravar

Cancelar

Sair

Exceções

Tipo	Disponíveis	Utilizadas	Total
Normal	40	0	40
Urgência	ESGOTADO	0	ESGOTADO
Retorno	ESGOTADO	0	ESGOTADO



FICHA DE NOTIFICAÇÃO DE SG SUSPEITO DE DOENÇA PELO CORONAVÍRUS 2019 – COVID-19 (B34.2)

Definição de caso: indivíduo com quadro respiratório agudo, caracterizado por pelo menos dois (2) dos seguintes sinais e sintomas: febre (mesmo que referida), calafrios, dor de garganta, dor de cabeça, tosse, coriza, distúrbios olfativos ou distúrbios gustativos.

Em crianças: além dos itens anteriores considera-se também obstrução nasal, na ausência de outro diagnóstico específico.

Em idosos: deve-se considerar também critérios específicos de agravamento como síncope, confusão mental, sonolência excessiva, irritabilidade e inapetência.

Observação: Na suspeita de COVID-19, a febre pode estar ausente e sintomas gastrointestinais (diarreia) podem estar presentes.

IDENTIFICAÇÃO			
Município de Notificação:		UF de notificação:	Data de Notificação:
Tem CPF? (Marcar X) <input type="checkbox"/> Sim <input type="checkbox"/> Não	Estrangeiro? (Marcar X) <input type="checkbox"/> Sim <input type="checkbox"/> Não	Profissional de saúde? (Marcar X) <input type="checkbox"/> Sim <input type="checkbox"/> Não	Profissional de segurança? (Marcar X) <input type="checkbox"/> Sim <input type="checkbox"/> Não
CPF:	CNS:	Passaporte:	
Ocupação (CBO):			
Nome Completo:			
Nome Completo da Mãe:			
Data de nascimento:		País de origem:	
Sexo? (Marcar X) <input type="checkbox"/> Masculino <input type="checkbox"/> Feminino	Raça/Cor: <input type="checkbox"/> Branca <input type="checkbox"/> Preta <input type="checkbox"/> Amarela <input type="checkbox"/> Parda <input type="checkbox"/> Ignorado	Se indígena, informar etnia:	
É membro de povo ou comunidade tradicional? (Marcar X) <input type="checkbox"/> Sim <input type="checkbox"/> Não Se sim, qual?			
Estado de residência:		Município de Residência:	CPF: -
Logradouro:		Número:	Bairro:
Complemento:			
Telefone 1:		Telefone 2:	
E-mail:			

ESTRATÉGIA E LOCAL DE REALIZAÇÃO DA TESTAGEM			
Estratégia? (Marcar X)	<input type="checkbox"/> Diagnóstico assistencial (sintomático)	<input type="checkbox"/> Busca ativa de assintomáticos	<input type="checkbox"/> Triagem de população específica
Se busca ativa de assintomáticos? (Marcar X)	<input type="checkbox"/> Monitoramento de contatos <input type="checkbox"/> Investigação de surtos <input type="checkbox"/> Monitoramento de viajantes com risco de VDC (quarentena) <input type="checkbox"/> Outros:	Se triagem de população específica? (Marcar X)	<input type="checkbox"/> Trabalhadores de serviços essenciais ou estratégicos <input type="checkbox"/> Profissionais de saúde <input type="checkbox"/> Gestantes e puérperas <input type="checkbox"/> Povos e comunidades tradicionais <input type="checkbox"/> Outros:
Local de realização da testagem? (Marcar X)	<input type="checkbox"/> Serviço de saúde (UBS, hospital, UPA, etc.) <input type="checkbox"/> Farmácia ou drogaria <input type="checkbox"/> Outros:	<input type="checkbox"/> Local de trabalho <input type="checkbox"/> Escola	<input type="checkbox"/> Aeroporto <input type="checkbox"/> Domicílio ou comunidade

DADOS CLÍNICOS EPIDEMIOLÓGICOS				
Sintomas: (Marcar X)	<input type="checkbox"/> Assintomático	<input type="checkbox"/> Febre	<input type="checkbox"/> Dor de Garganta	<input type="checkbox"/> Dispneia <input type="checkbox"/> Tosse <input type="checkbox"/> Coriza
	<input type="checkbox"/> Dor de Cabeça	<input type="checkbox"/> Distúrbios gustativos	<input type="checkbox"/> Distúrbios olfativos	<input type="checkbox"/> Outros:
Data do início dos sintomas:				
Condições? (Marcar X)		<input type="checkbox"/> Doenças cardíacas crônicas <input type="checkbox"/> Diabetes		
<input type="checkbox"/> Doenças respiratórias crônicas descompensadas		<input type="checkbox"/> Puérpera (até 45 dias do parto) <input type="checkbox"/> Gestante		
<input type="checkbox"/> Doenças renais crônicas em estágio avançado (graus 3, 4 e 5)		<input type="checkbox"/> Imunossupressão <input type="checkbox"/> Obesidade		
<input type="checkbox"/> Portador de doenças crônicas ou estado de fragilidade (imunológica)		<input type="checkbox"/> Outros:		
Comparar preenchidos automaticamente pelo sistema.				
Recebeu vacina Covid-19? (Marcar X)	Se recebeu vacina Covid-19, informar:	Dose	Data da vacinação	Laboratório produtor da vacina
<input type="checkbox"/> Sim <input type="checkbox"/> Não		1ª dose		
		2ª dose		

EXAMES LABORATORIAIS				
Tipo de teste	Estado do teste		Data da coleta	Resultado
RT-PCR	<input type="checkbox"/> Solicitado <input type="checkbox"/> Concluído	<input type="checkbox"/> Coletado <input type="checkbox"/> Não Solicitado		<input type="checkbox"/> Não detectável <input type="checkbox"/> Detectável <input type="checkbox"/> Inconclusivo ou Indeterminado
RT-LAMP	<input type="checkbox"/> Solicitado <input type="checkbox"/> Concluído	<input type="checkbox"/> Coletado <input type="checkbox"/> Não Solicitado		<input type="checkbox"/> Não detectável <input type="checkbox"/> Detectável <input type="checkbox"/> Inconclusivo ou Indeterminado
Teste sorológico IgA	<input type="checkbox"/> Solicitado <input type="checkbox"/> Concluído	<input type="checkbox"/> Coletado <input type="checkbox"/> Não Solicitado		<input type="checkbox"/> Não reagente <input type="checkbox"/> Reagente <input type="checkbox"/> Inconclusivo ou Indeterminado
Teste sorológico IgM	<input type="checkbox"/> Solicitado <input type="checkbox"/> Concluído	<input type="checkbox"/> Coletado <input type="checkbox"/> Não Solicitado		<input type="checkbox"/> Não reagente <input type="checkbox"/> Reagente <input type="checkbox"/> Inconclusivo ou Indeterminado
Teste sorológico IgG	<input type="checkbox"/> Solicitado <input type="checkbox"/> Concluído	<input type="checkbox"/> Coletado <input type="checkbox"/> Não Solicitado		<input type="checkbox"/> Não reagente <input type="checkbox"/> Reagente <input type="checkbox"/> Inconclusivo ou Indeterminado
Teste sorológico – anticorpos totais	<input type="checkbox"/> Solicitado <input type="checkbox"/> Concluído	<input type="checkbox"/> Coletado <input type="checkbox"/> Não Solicitado		<input type="checkbox"/> Não reagente <input type="checkbox"/> Reagente <input type="checkbox"/> Inconclusivo ou Indeterminado
Teste rápido de anticorpo IgM	<input type="checkbox"/> Solicitado <input type="checkbox"/> Concluído	<input type="checkbox"/> Coletado <input type="checkbox"/> Não Solicitado		<input type="checkbox"/> Não reagente <input type="checkbox"/> Reagente <input type="checkbox"/> Inconclusivo ou Indeterminado
Teste rápido de anticorpo IgG	<input type="checkbox"/> Solicitado <input type="checkbox"/> Concluído	<input type="checkbox"/> Coletado <input type="checkbox"/> Não Solicitado		<input type="checkbox"/> Não reagente <input type="checkbox"/> Reagente <input type="checkbox"/> Inconclusivo ou Indeterminado