

O que preciso saber sobre

# ESPOROTRICOSE

## O QUE É

É uma micose causada por fungos do complexo *Sporothrix*, encontrados no solo, casca de árvores, madeiras, espinhos e na vegetação.

## CONTÁGIO

Ocorre pelo contato do fungo com a pele ou mucosa por meio de materiais contaminados, como farpas, palhas, cascas de árvores e terra.

O animal infectado pode transmitir a doença para outros animais e também para pessoas por meio de arranhões, mordeduras, contato direto com a pele lesionada ou através do contato de secreções e excreções do animal com as mucosas da pessoa.



## SINAIS EM GATOS

- Feridas profundas, em face e membros, que não cicatrizam;
- Perda de peso;
- Apatia;
- Espirros frequentes;
- Secreção nasal.

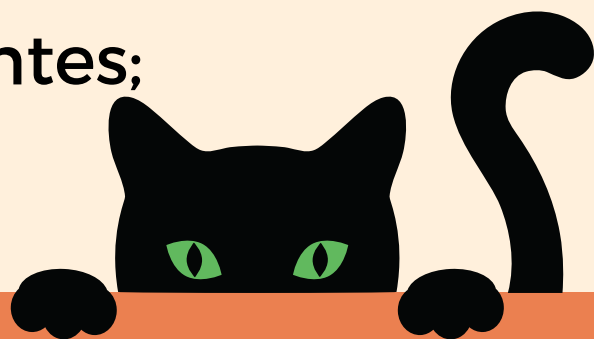

## SINAIS EM HUMANOS

- Lesão única ou múltiplas lesões na pele, com caroço;
- Ferida de difícil cicatrização;
- Dor nas articulações;
- Febre;
- Tosse;
- Falta de ar.



**Em caso de sintomas, procure por atendimento médico.**

Encaminhar o animal doente imediatamente ao médico veterinário. O tratamento nos felinos pode durar no mínimo 90 dias e depende da gravidade da doença. **Não interromper o tratamento sem autorização do veterinário.**

## PREVENÇÃO E CUIDADOS

- Quanto antes diagnosticado e tratado, menores os riscos de transmissão;
- O animal deverá ser acompanhado por um veterinário durante todo o tratamento, com reavaliações constantes;
- Utilizar luvas para manipular terra, plantas, madeiras e gatos com feridas;
- Castrar gatos saudáveis para diminuir as saídas à rua;
- Não deixar o animal ter acesso à rua;
- Isolar em local seguro os gatos em tratamento;
- Não realizar curativos locais e não dar banho em animais com esporotricose;
- Higienizar o ambiente de vivência do animal com água sanitária e álcool 70% todos os dias;
- Cremar os animais mortos infectados. É importante não jogá-los em rios, lixos ou enterrá-los, pois o fungo sobrevive na natureza.

**Contato Núcleo de Controle de Zoonoses:**



**3249-5571**



**3249-5572**



SECRETARIA MUNICIPAL DE  
**SAÚDE**

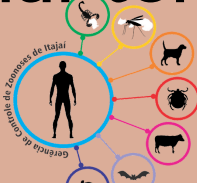

MUNICÍPIO DE  
**ITAJAÍ**