

# VIOLÊNCIA DOMÉSTICA

## Polícia Militar

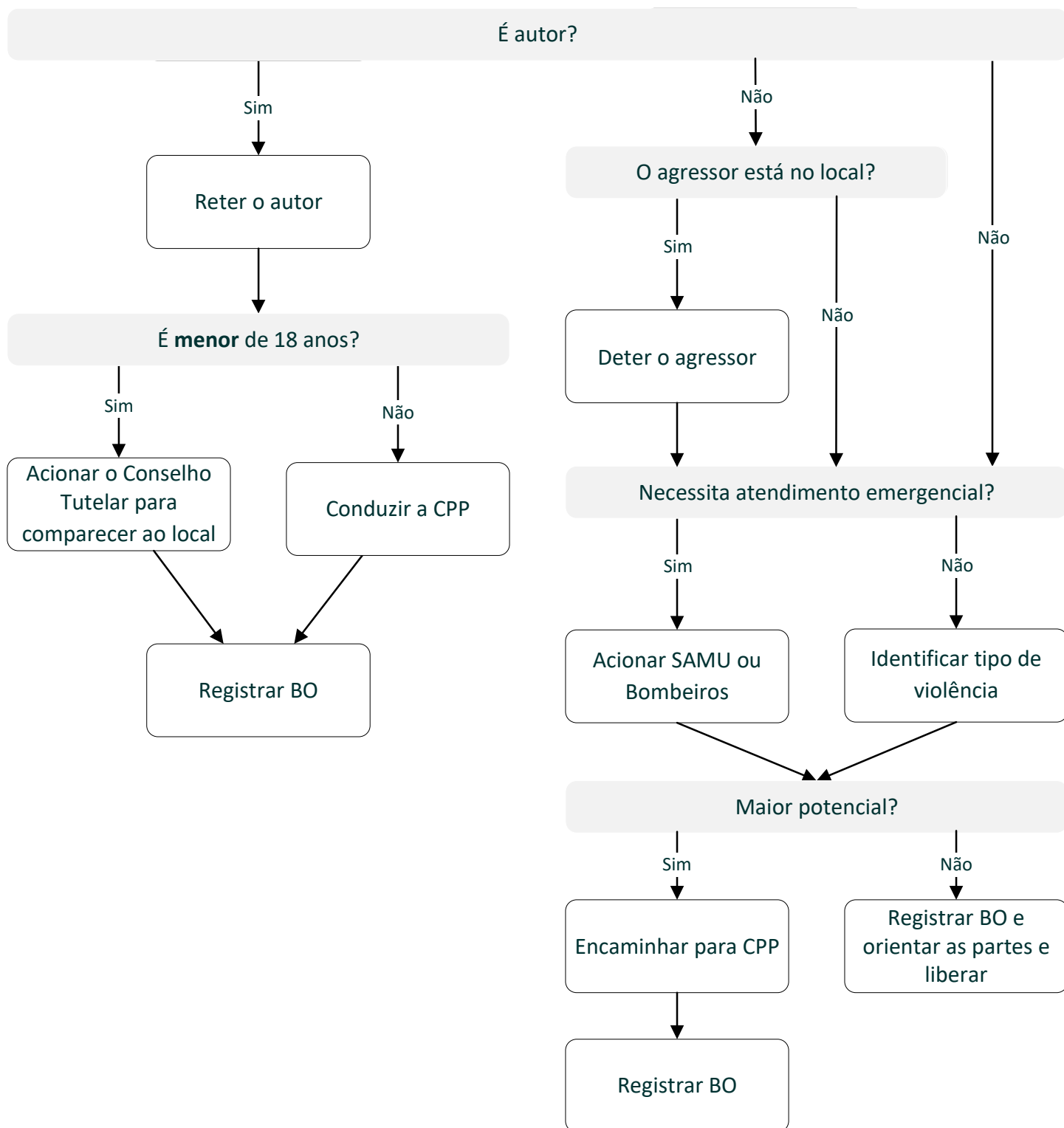

### Legendas

**Comunicar:** Realizar contato e informar sobre o ocorrido

**Notificar:** Encaminhar notificação (SINAN)

**Encaminhar:** Realizar a continuidade do atendimento por outros serviços

OBS: em caso de encaminhamento de outro serviço, antes de realizar as notificações, comunicações e encaminhamentos, certifique-se se já não foram feitos. Caso sim, não realize novamente para evitar duplicidades.

# VIOÊNCIA DOMÉSTICA

## Polícia Civil - DPCAMI

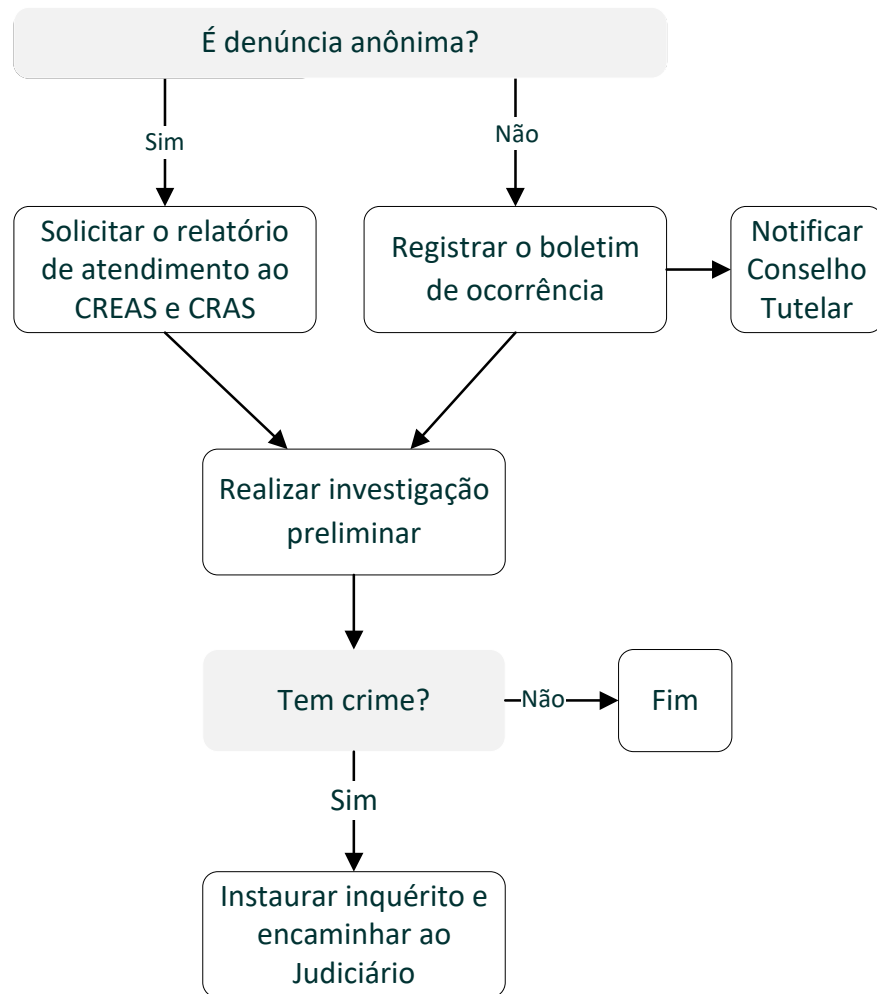

### Legendas

**Comunicar:** Realizar contato e informar sobre o ocorrido

**Notificar:** Encaminhar notificação (SINAN)

**Encaminhar:** Realizar a continuidade do atendimento por outros serviços

OBS: em caso de encaminhamento de outro serviço, antes de realizar as notificações, comunicações e encaminhamentos, certifique-se se já não foram feitos. Caso sim, não realize novamente para evitar duplicidades.

# VIOLÊNCIA DOMÉSTICA

## Polícia Civil - CPP

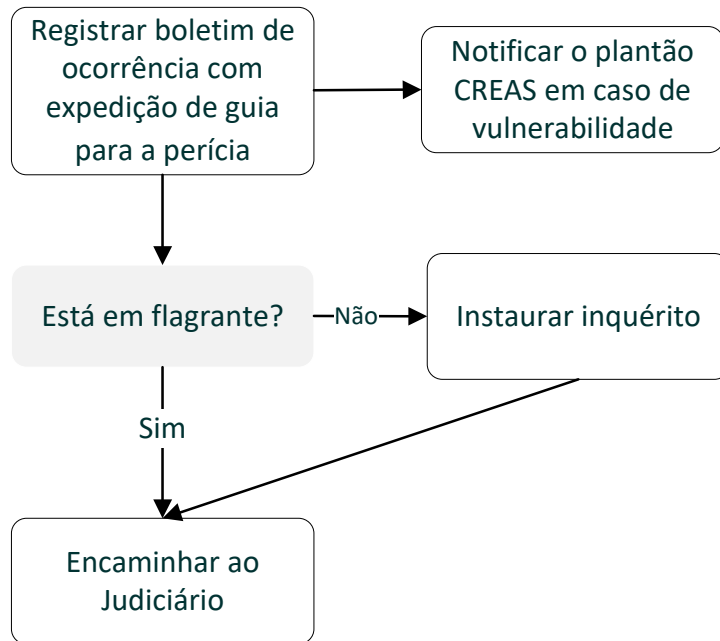

### Legendas

**Comunicar:** Realizar contato e informar sobre o ocorrido

**Notificar:** Encaminhar notificação (SINAN)

**Encaminhar:** Realizar a continuidade do atendimento por outros serviços

OBS: em caso de encaminhamento de outro serviço, antes de realizar as notificações, comunicações e encaminhamentos, certifique-se se já não foram feitos. Caso sim, não realize novamente para evitar duplicidades.

# VIOLÊNCIA DOMÉSTICA

## CREAS

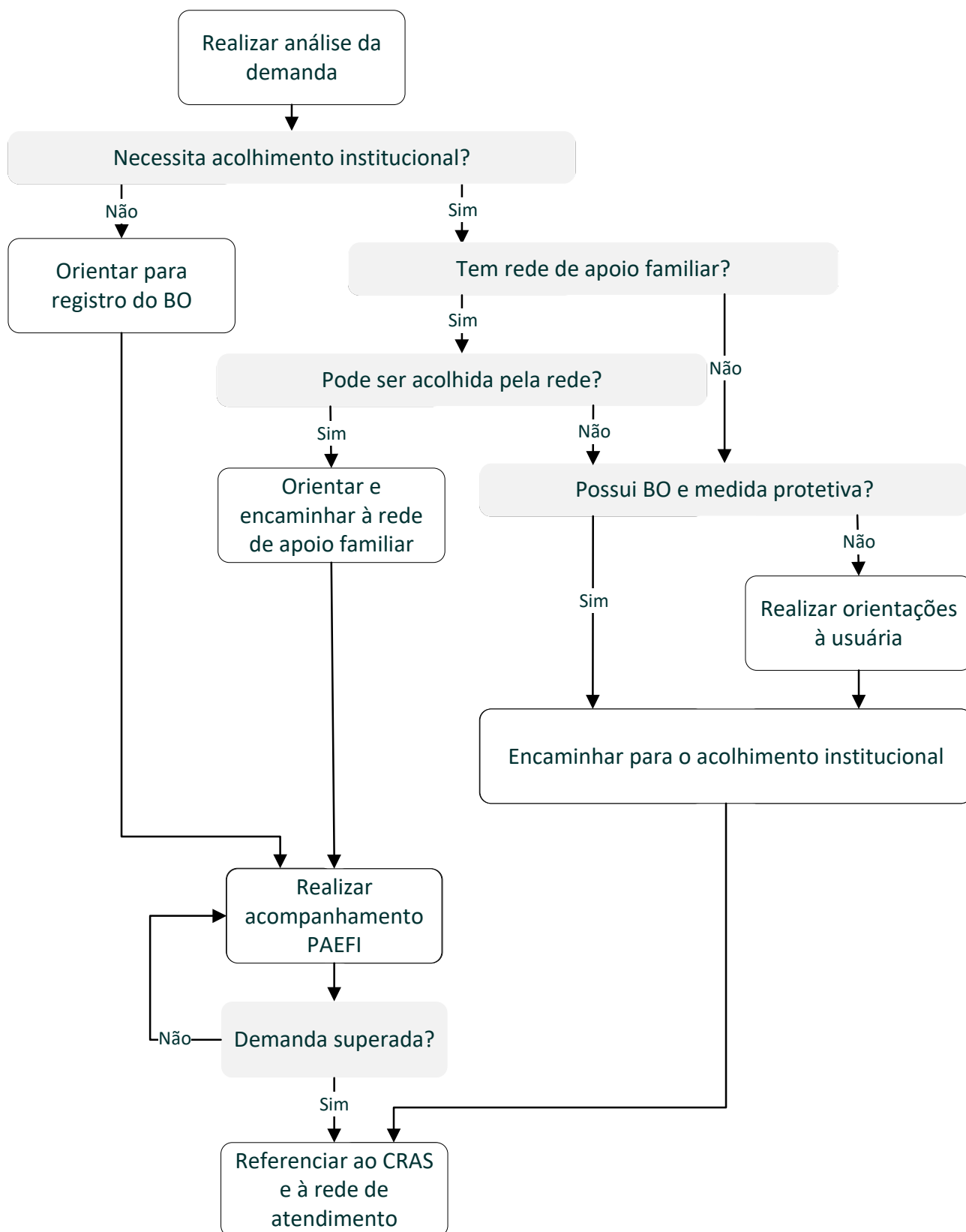

### Legendas

**Comunicar:** Realizar contato e informar sobre o ocorrido

**Notificar:** Encaminhar notificação (SINAN)

**Encaminhar:** Realizar a continuidade do atendimento por outros serviços

OBS: em caso de encaminhamento de outro serviço, antes de realizar as notificações, comunicações e encaminhamentos, certifique-se se já não foram feitos. Caso sim, não realize novamente para evitar duplicidades.

# VIOLÊNCIA DOMÉSTICA

## CRAS

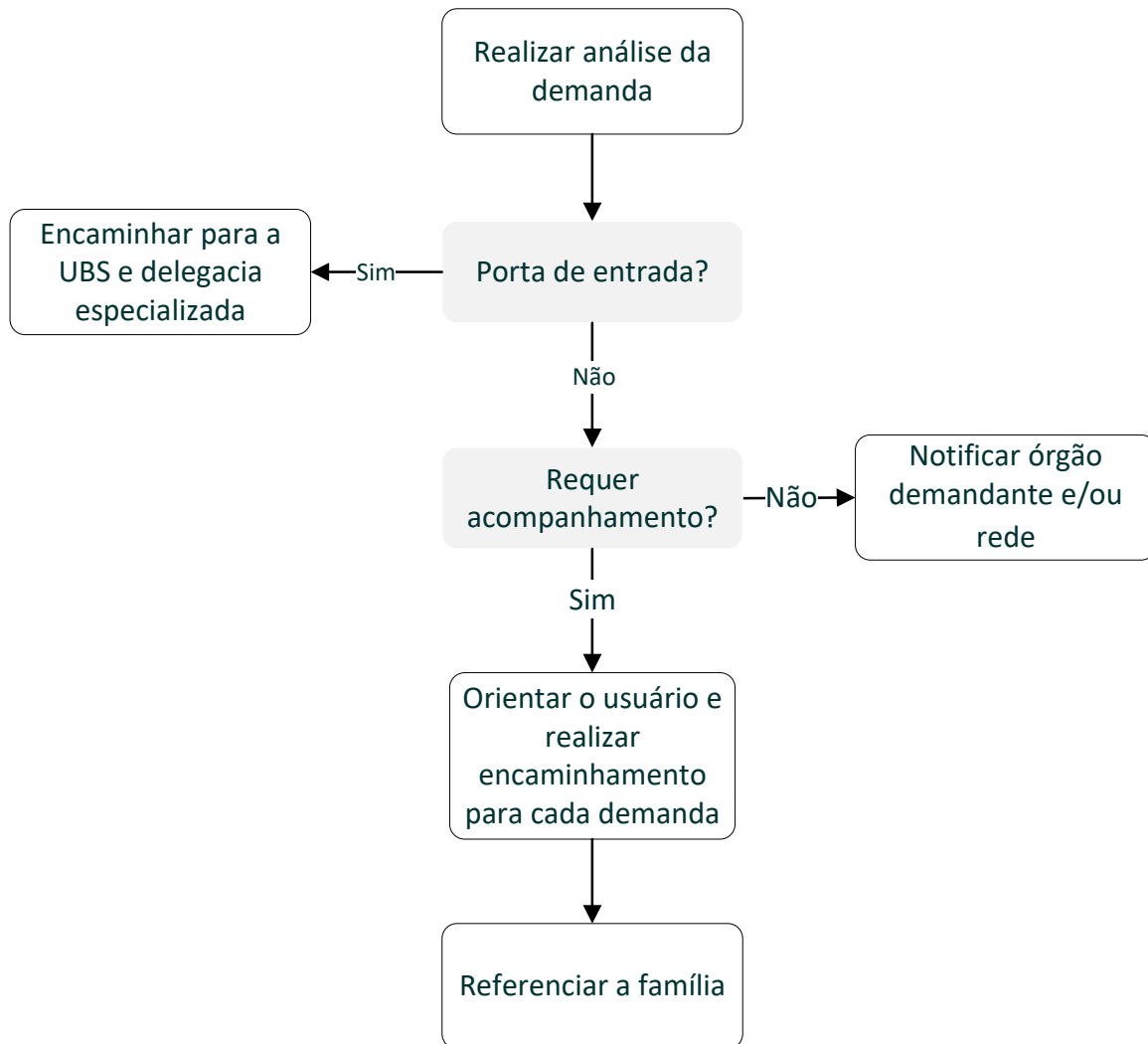

### Legendas

**Comunicar:** Realizar contato e informar sobre o ocorrido

**Notificar:** Encaminhar notificação (SINAN)

**Encaminhar:** Realizar a continuidade do atendimento por outros serviços

OBS: em caso de encaminhamento de outro serviço, antes de realizar as notificações, comunicações e encaminhamentos, certifique-se se já não foram feitos. Caso sim, não realize novamente para evitar duplicidades.

# VIOLÊNCIA DOMÉSTICA

## UBS

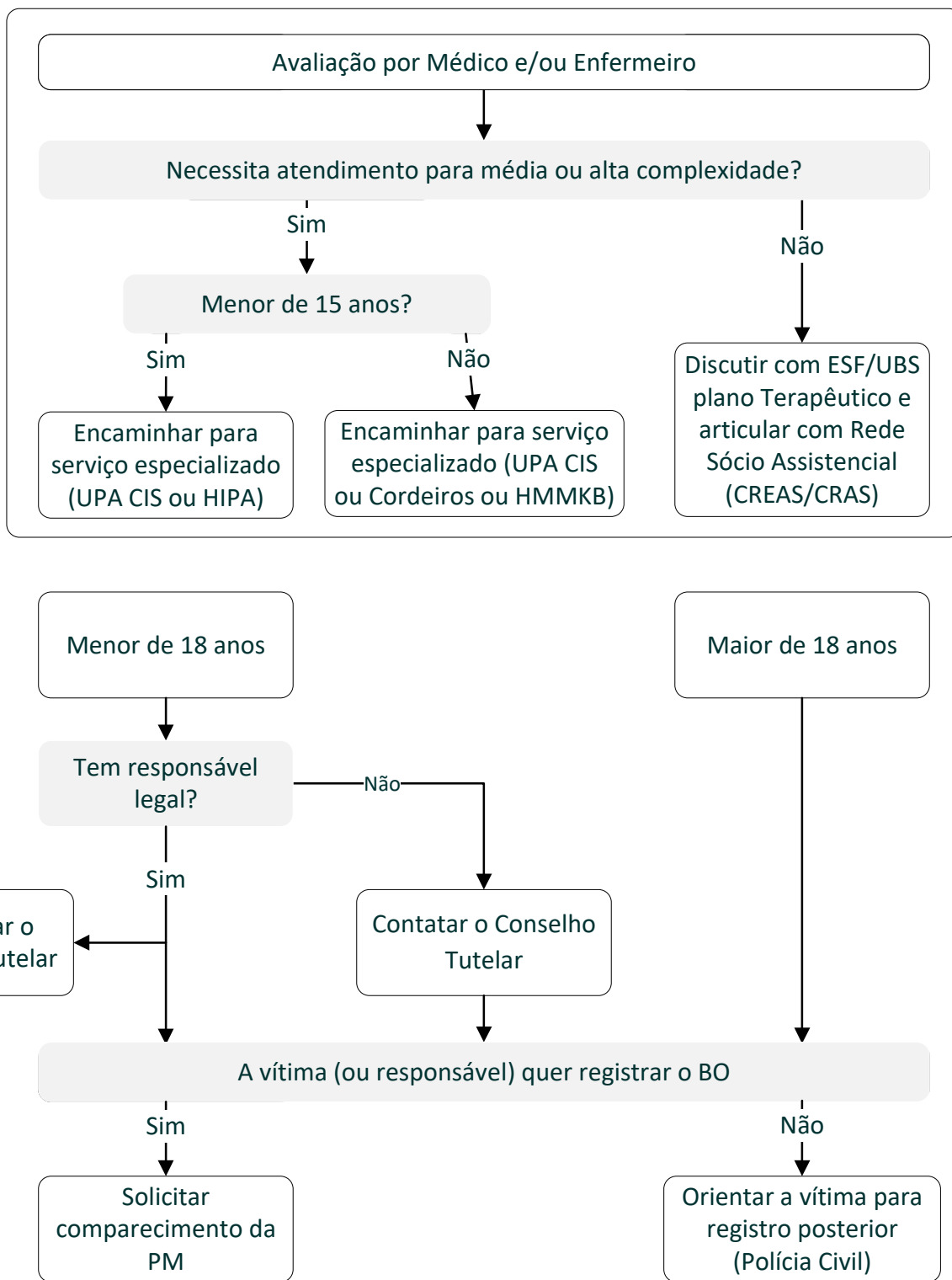

**OBRIGATÓRIO:** Preencher ficha de notificação individual do Sistema de Informação de Agravos de Notificação (SINAN) e enviar para a Diretoria de Vigilância Epidemiológica (DVE)

### Legendas

**Comunicar:** Realizar contato e informar sobre o ocorrido

**Encaminhar:** Realizar a continuidade do atendimento por outros serviços (Referência e Contra-referência)

OBS: em caso de encaminhamento de outro serviço, antes de realizar as notificações, comunicações e encaminhamentos, certifique-se se já não foram feitos. Caso sim, não realize novamente para evitar duplicidades.

# VIOLÊNCIA DOMÉSTICA

## HMMKB

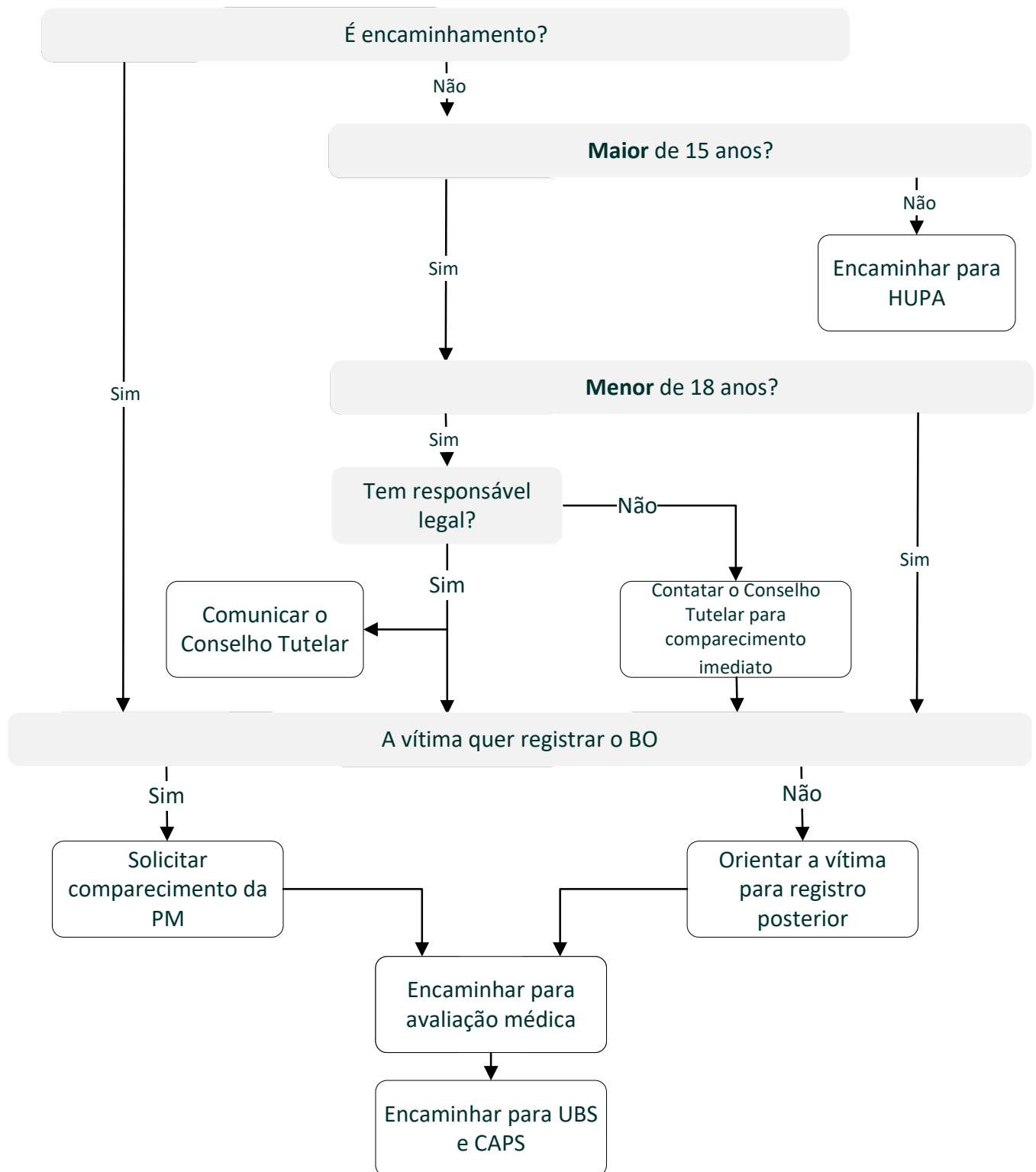

**OBRIGATÓRIO:** Preencher ficha de notificação individual do Sistema de Informação de Agravos de Notificação (SINAN) e enviar para a Diretoria de Vigilância Epidemiológica (DVE)

### Legendas

**Comunicar:** Realizar contato e informar sobre o ocorrido

**Encaminhar:** Realizar a continuidade do atendimento por outros serviços (Referência e Contra-referência)

OBS: em caso de encaminhamento de outro serviço, antes de realizar as notificações, comunicações e encaminhamentos, certifique-se se já não foram feitos. Caso sim, não realize novamente para evitar duplicidades.

# VIOLÊNCIA DOMÉSTICA

## UPA CIS

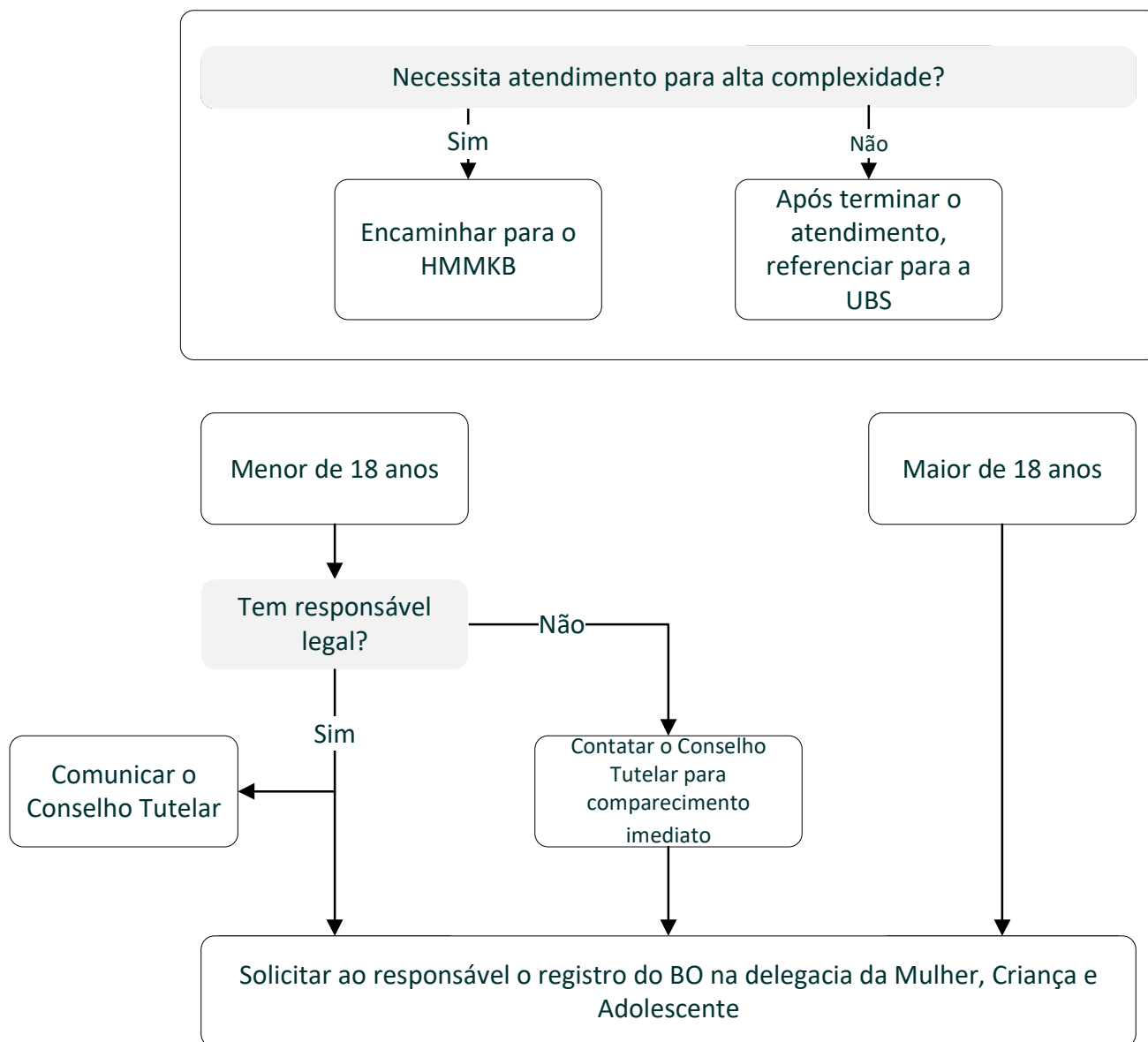

**OBRIGATÓRIO:** Preencher ficha de notificação individual do Sistema de Informação de Agravos de Notificação (SINAN) e enviar para a Diretoria de Vigilância Epidemiológica (DVE)

### Legendas

**Comunicar:** Realizar contato e informar sobre o ocorrido

**Encaminhar:** Realizar a continuidade do atendimento por outros serviços (Referência e Contra-referência)

OBS: em caso de encaminhamento de outro serviço, antes de realizar as notificações, comunicações e encaminhamentos, certifique-se se já não foram feitos. Caso sim, não realize novamente para evitar duplicidades.



# VIOLÊNCIA DOMÉSTICA

## HIPA

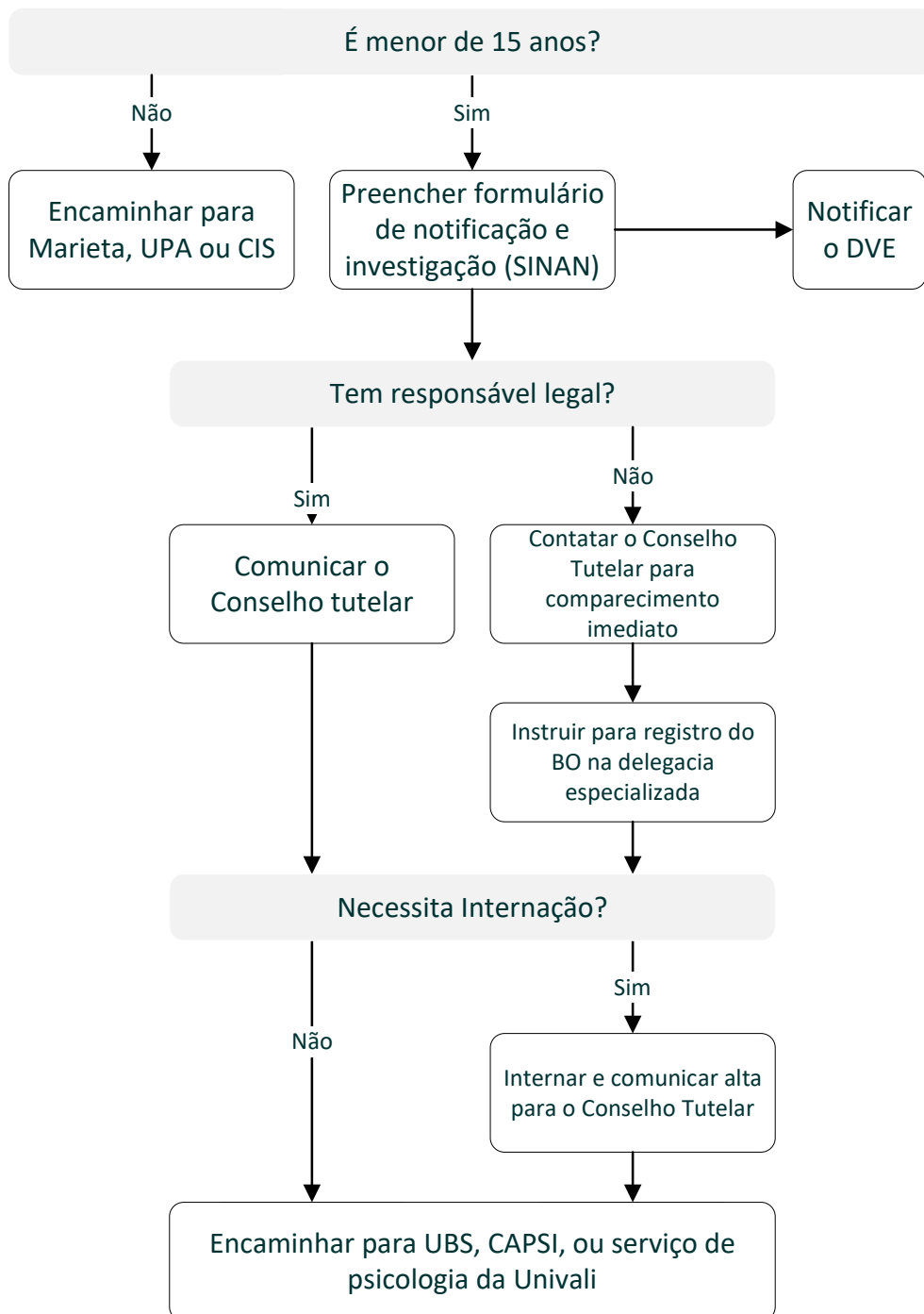

### Legendas

**Comunicar:** Realizar contato e informar sobre o ocorrido

**Notificar:** Encaminhar notificação (SINAN)

**Encaminhar:** Realizar a continuidade do atendimento por outros serviços

OBS: em caso de encaminhamento de outro serviço, antes de realizar as notificações, comunicações e encaminhamentos, certifique-se se já não foram feitos. Caso sim, não realize novamente para evitar duplicidades.

# VIOLÊNCIA DOMÉSTICA

## CASA DAS ANAS

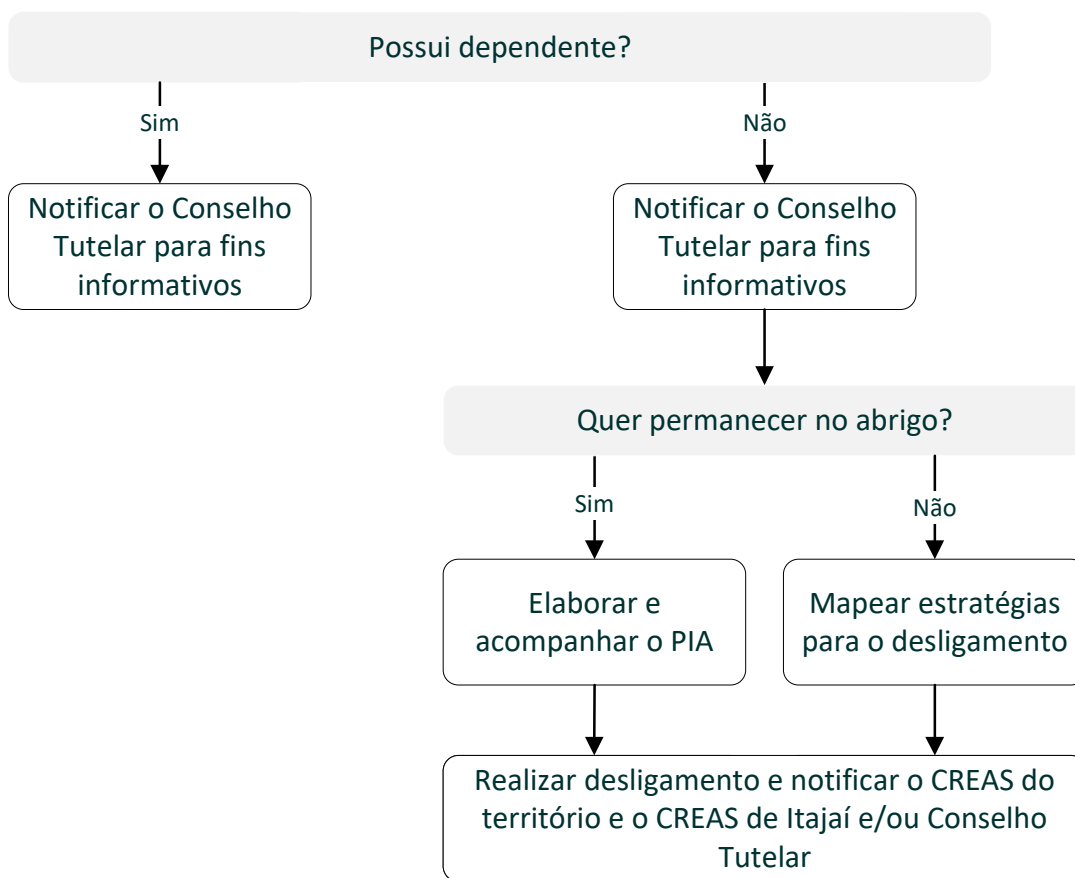

### Legendas

**Comunicar:** Realizar contato e informar sobre o ocorrido

**Notificar:** Encaminhar notificação (SINAN)

**Encaminhar:** Realizar a continuidade do atendimento por outros serviços

OBS: em caso de encaminhamento de outro serviço, antes de realizar as notificações, comunicações e encaminhamentos, certifique-se se já não foram feitos. Caso sim, não realize novamente para evitar duplicidades.