

VIOÊNCIA NÃO SEXUAL - CRIANÇA E ADOLESCENTE

Conselho Tutelar

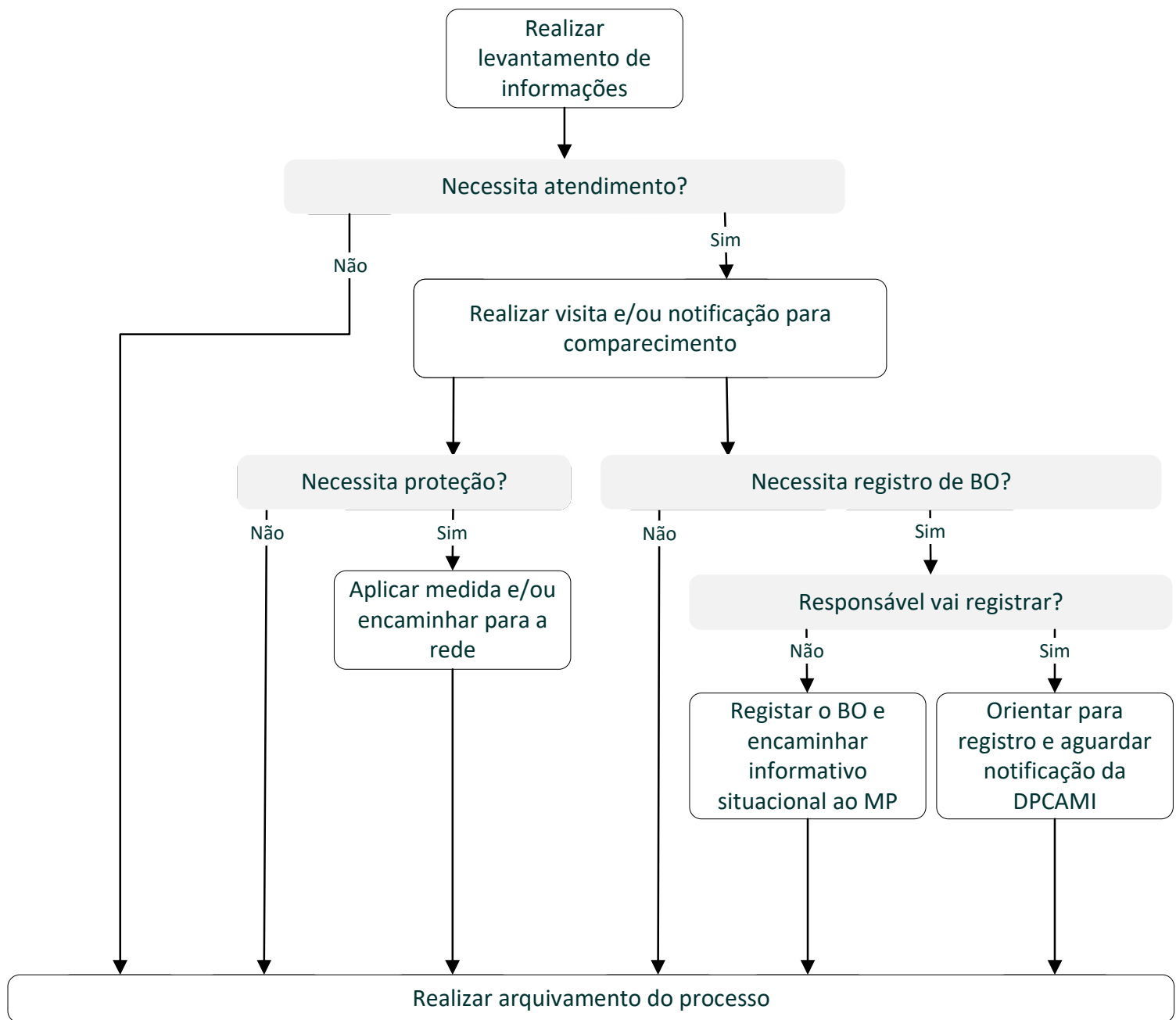

Legendas

Comunicar: Realizar contato e informar sobre o ocorrido

Notificar: Encaminhar notificação (SINAN)

Encaminhar: Realizar a continuidade do atendimento por outros serviços

OBS: em caso de encaminhamento de outro serviço, antes de realizar as notificações, comunicações e encaminhamentos, certifique-se se já não foram feitos. Caso sim, não realize novamente para evitar duplicidades.

VIOLÊNCIA NÃO SEXUAL - CRIANÇA E ADOLESCENTE

CREAS

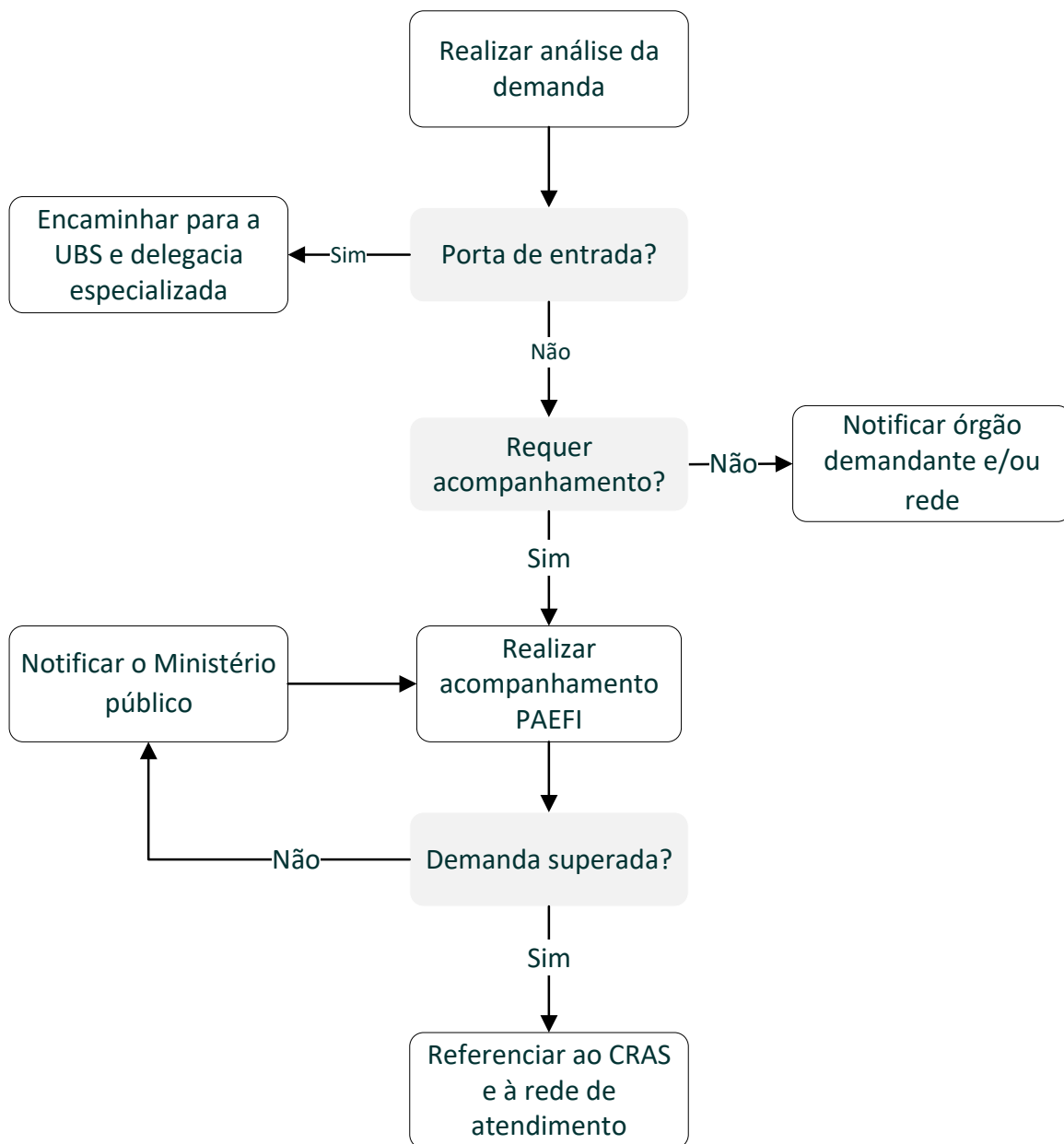

Legendas

Comunicar: Realizar contato e informar sobre o ocorrido

Notificar: Encaminhar notificação (SINAN)

Encaminhar: Realizar a continuidade do atendimento por outros serviços

OBS: em caso de encaminhamento de outro serviço, antes de realizar as notificações, comunicações e encaminhamentos, certifique-se se já não foram feitos. Caso sim, não realize novamente para evitar duplicidades.

VIOLÊNCIA NÃO SEXUAL - CRIANÇA E ADOLESCENTE

CRAS

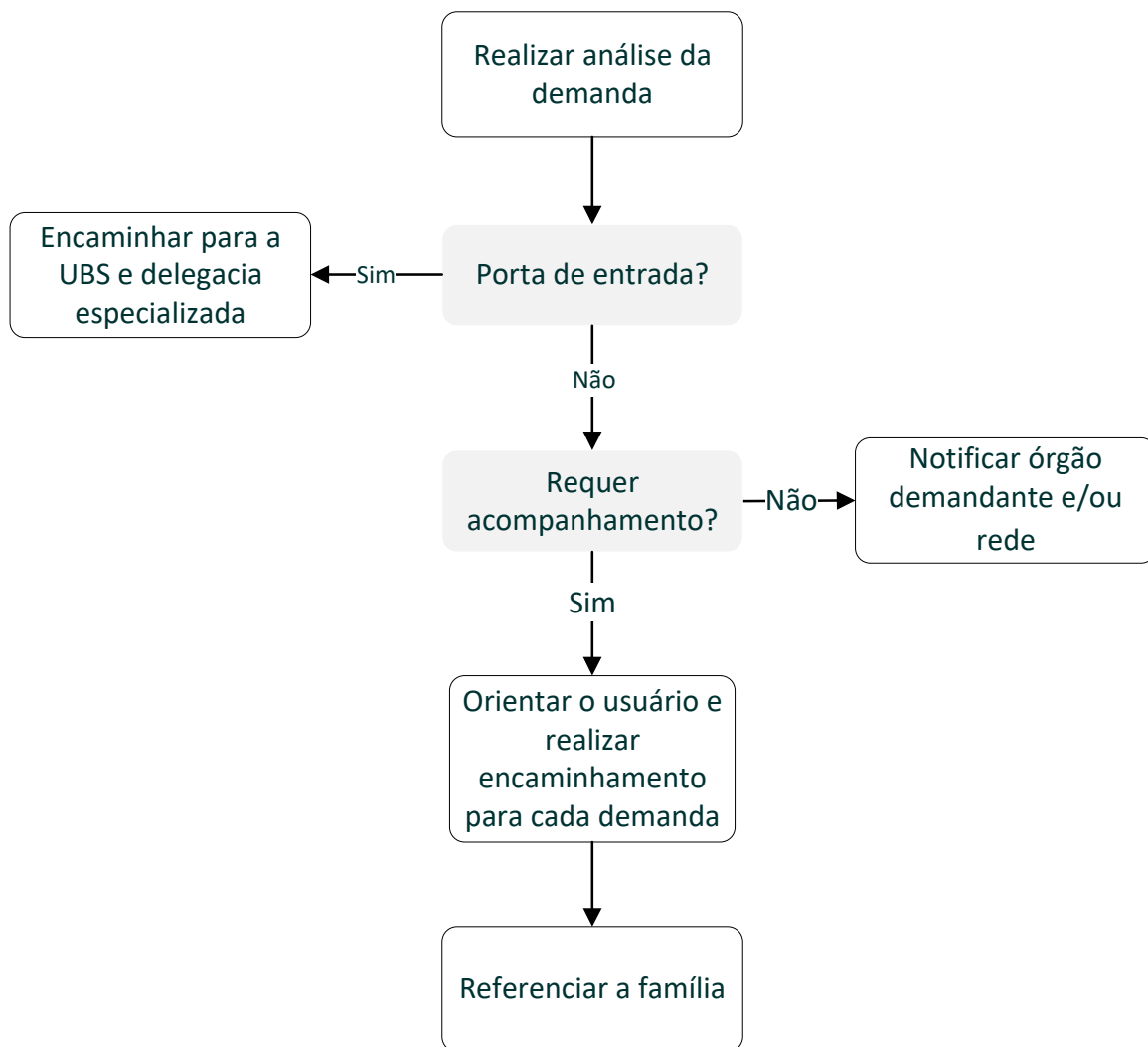

Legendas

Comunicar: Realizar contato e informar sobre o ocorrido

Notificar: Encaminhar notificação (SINAN)

Encaminhar: Realizar a continuidade do atendimento por outros serviços

OBS: em caso de encaminhamento de outro serviço, antes de realizar as notificações, comunicações e encaminhamentos, certifique-se se já não foram feitos. Caso sim, não realize novamente para evitar duplicidades.

VIOÊNCIA NÃO SEXUAL - CRIANÇA E ADOLESCENTE

Polícia Militar

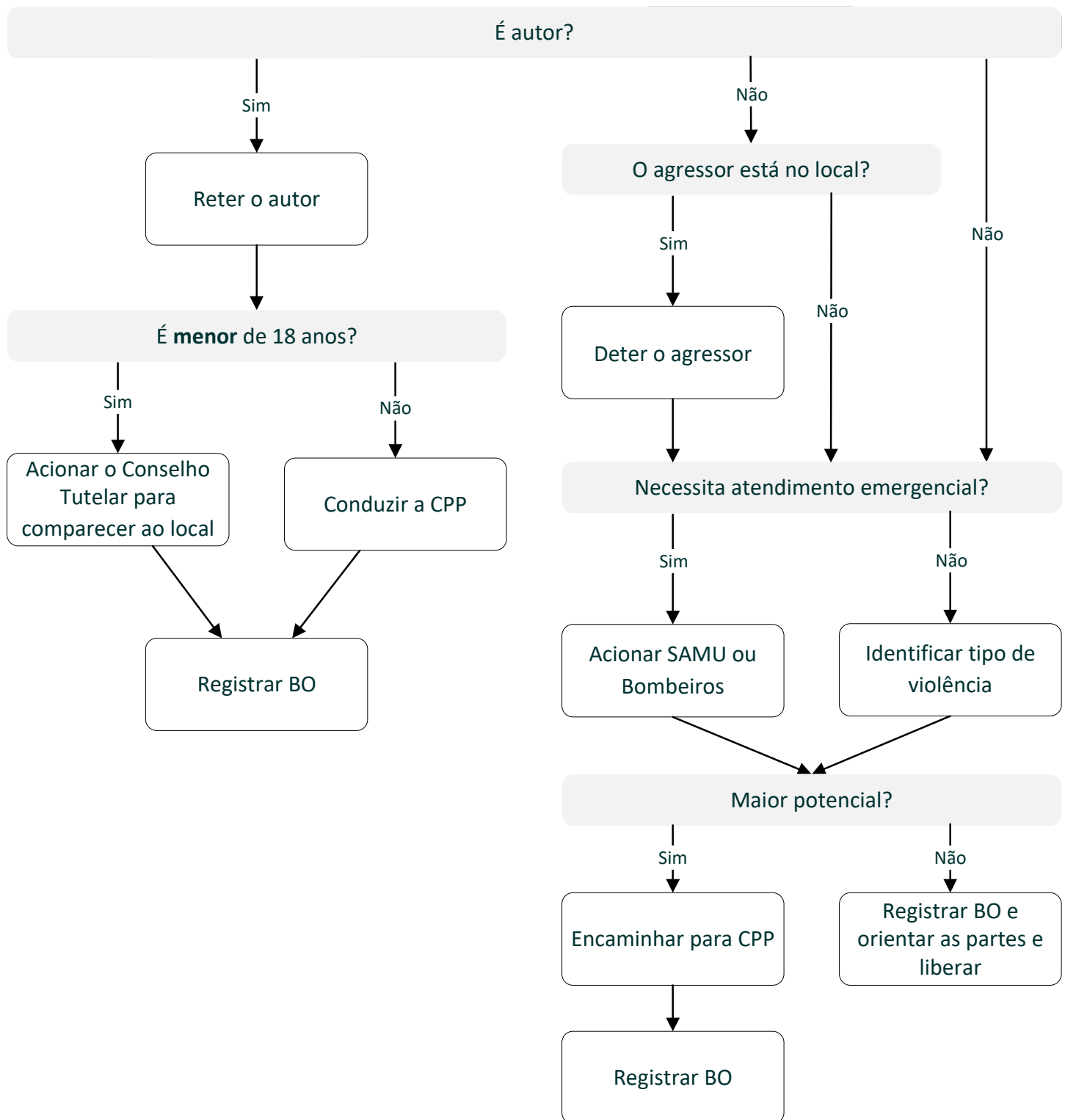

Legendas

Comunicar: Realizar contato e informar sobre o ocorrido

Notificar: Encaminhar notificação (SINAN)

Encaminhar: Realizar a continuidade do atendimento por outros serviços

OBS: em caso de encaminhamento de outro serviço, antes de realizar as notificações, comunicações e encaminhamentos, certifique-se se já não foram feitos. Caso sim, não realize novamente para evitar duplicidades.

VIOLÊNCIA NÃO SEXUAL - CRIANÇA E ADOLESCENTE

HUPA

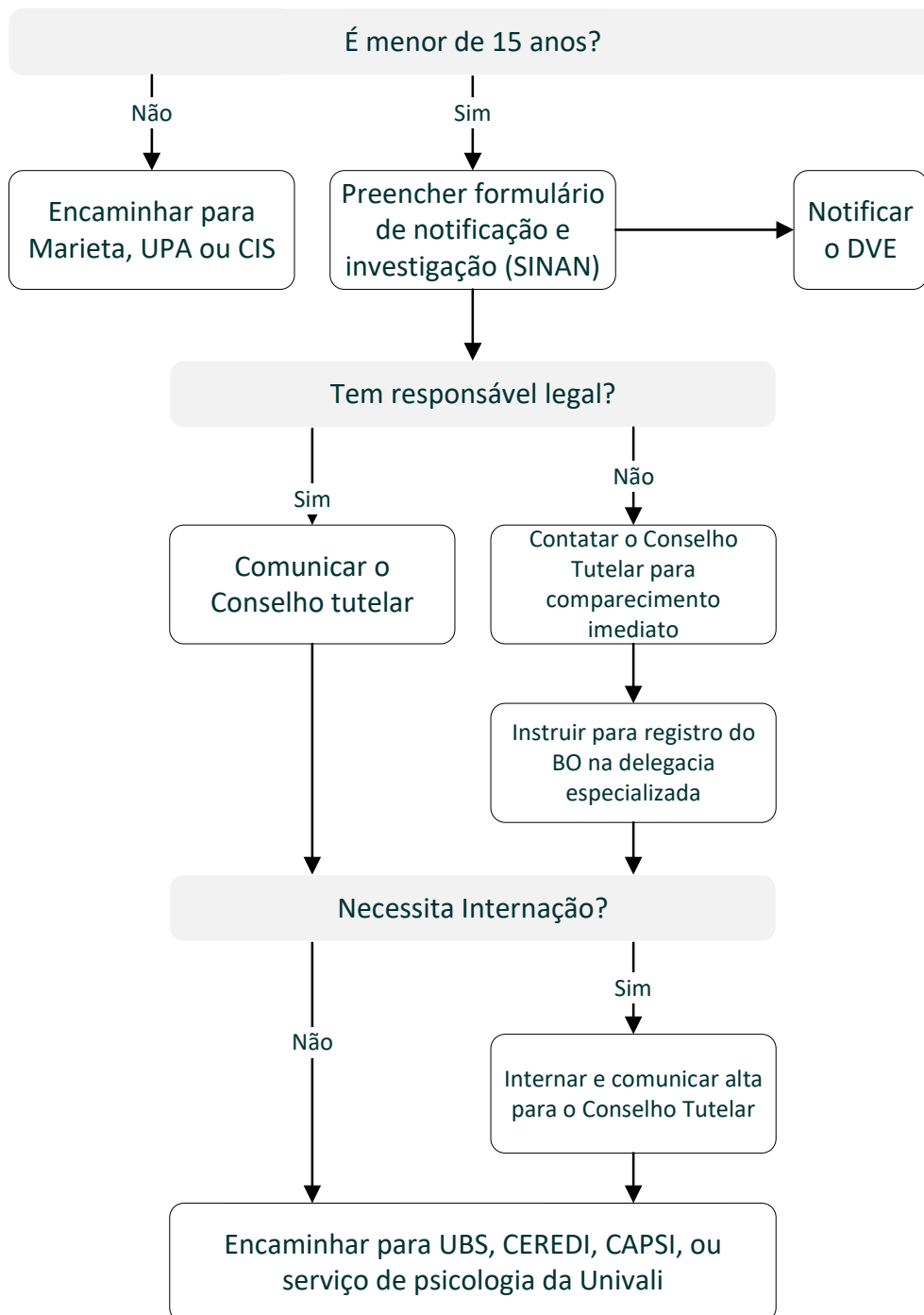

Legendas

Comunicar: Realizar contato e informar sobre o ocorrido

Notificar: Encaminhar notificação (SINAN)

Encaminhar: Realizar a continuidade do atendimento por outros serviços

OBS: em caso de encaminhamento de outro serviço, antes de realizar as notificações, comunicações e encaminhamentos, certifique-se se já não foram feitos. Caso sim, não realize novamente para evitar duplicidades.

VIOÊNCIA NÃO SEXUAL - CRIANÇA E ADOLESCENTE

UBS

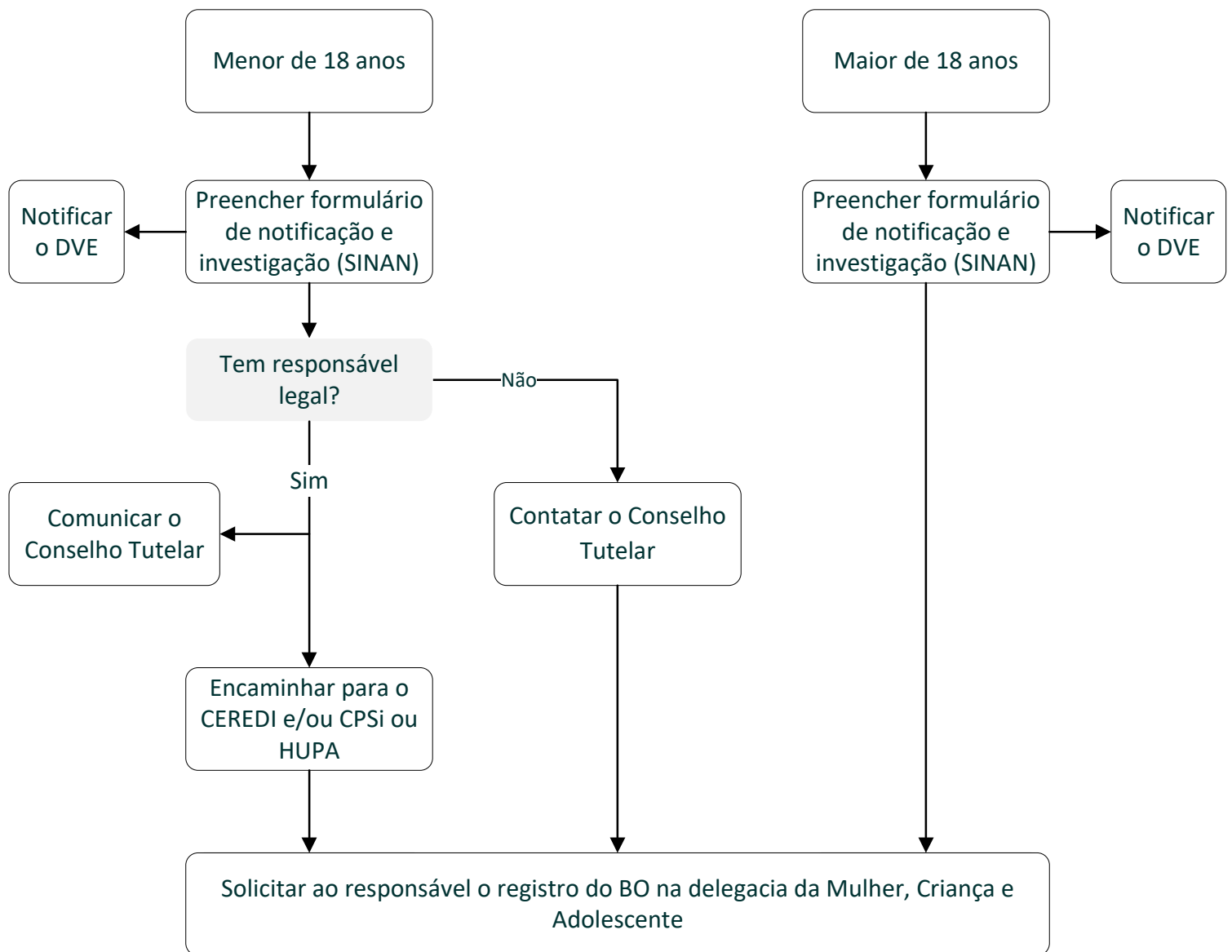

Legendas

Comunicar: Realizar contato e informar sobre o ocorrido

Notificar: Encaminhar notificação (SINAN)

Encaminhar: Realizar a continuidade do atendimento por outros serviços

OBS: em caso de encaminhamento de outro serviço, antes de realizar as notificações, comunicações e encaminhamentos, certifique-se se já não foram feitos. Caso sim, não realize novamente para evitar duplicidades.

VIOLÊNCIA NÃO SEXUAL - CRIANÇA E ADOLESCENTE

UPA CIS

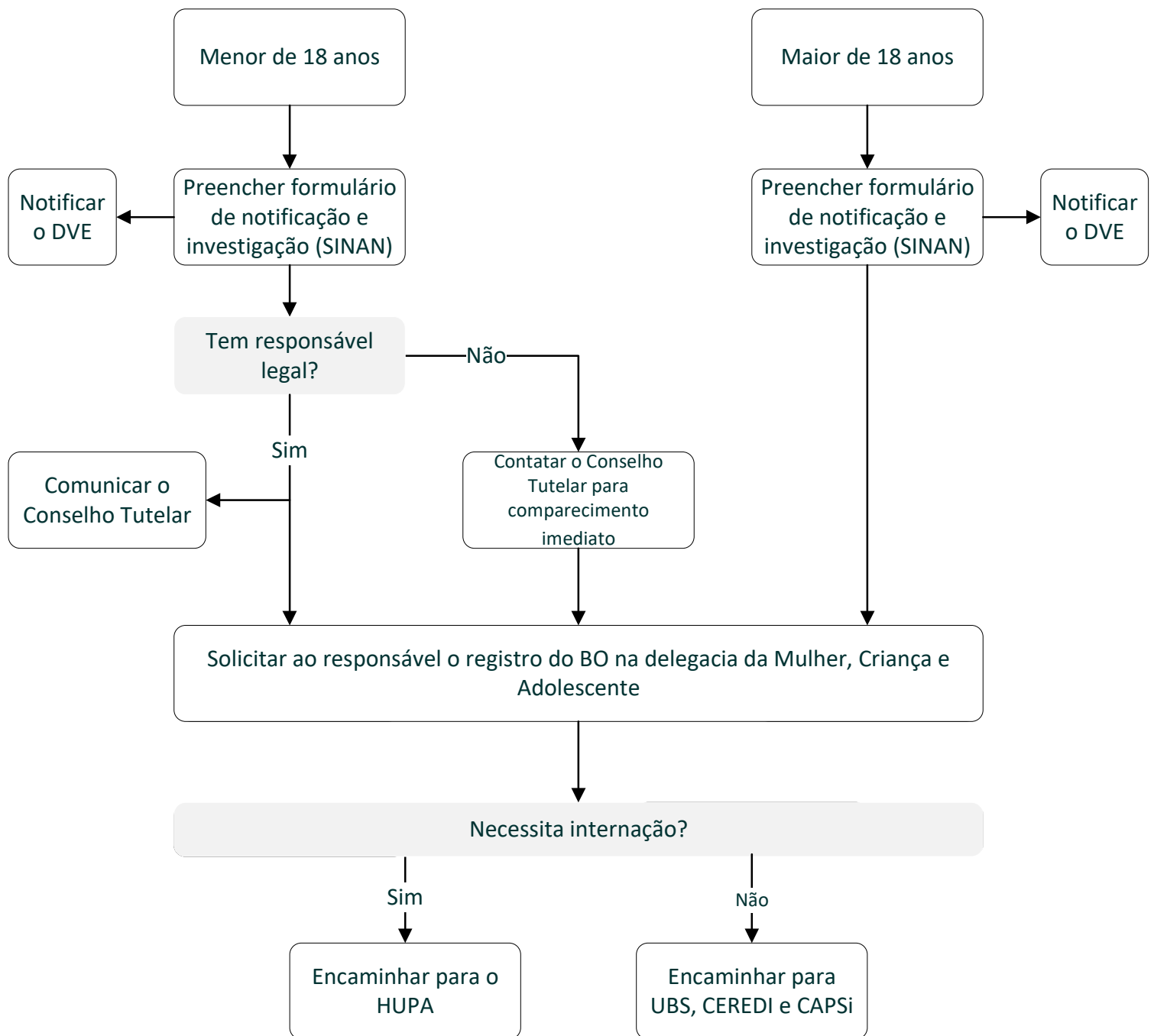

Legendas

Comunicar: Realizar contato e informar sobre o ocorrido

Notificar: Encaminhar notificação (SINAN)

Encaminhar: Realizar a continuidade do atendimento por outros serviços

OBS: em caso de encaminhamento de outro serviço, antes de realizar as notificações, comunicações e encaminhamentos, certifique-se se já não foram feitos. Caso sim, não realize novamente para evitar duplicidades.

VIOLÊNCIA NÃO SEXUAL - CRIANÇA E ADOLESCENTE

Secretaria de Educação

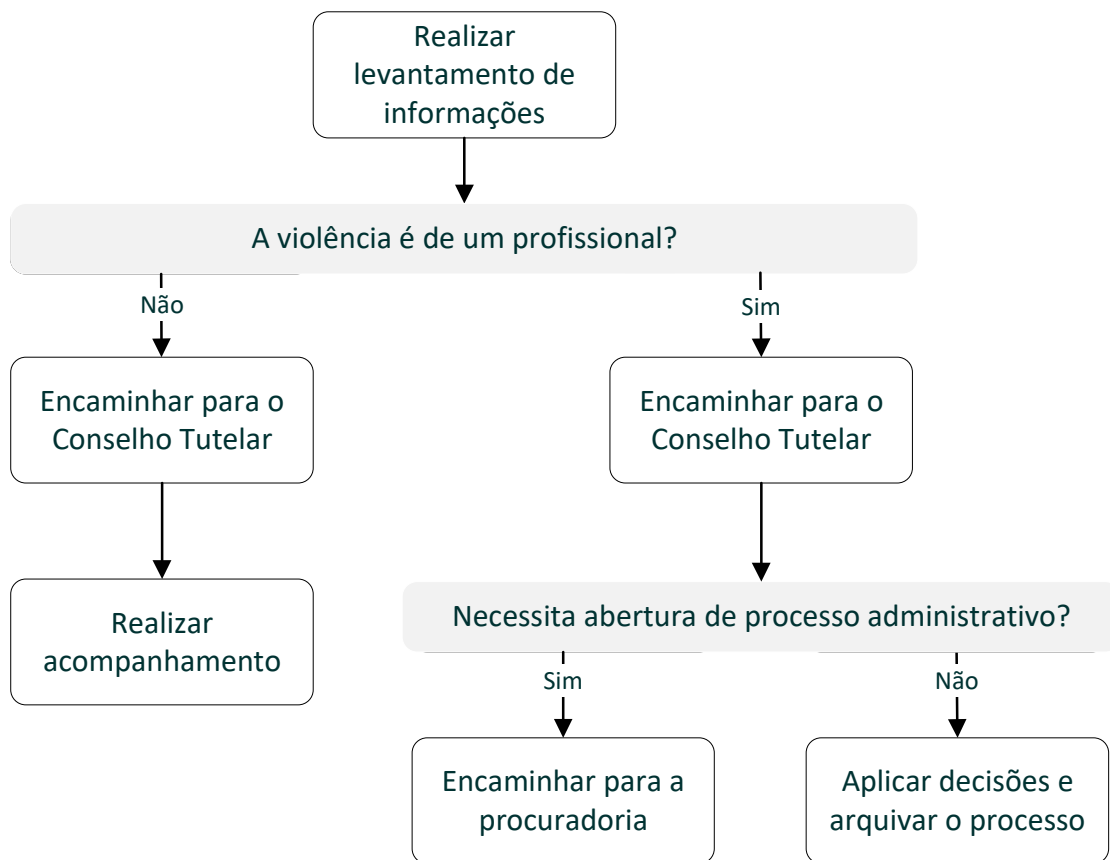

Legendas

Comunicar: Realizar contato e informar sobre o ocorrido

Notificar: Encaminhar notificação (SINAN)

Encaminhar: Realizar a continuidade do atendimento por outros serviços

OBS: em caso de encaminhamento de outro serviço, antes de realizar as notificações, comunicações e encaminhamentos, certifique-se se já não foram feitos. Caso sim, não realize novamente para evitar duplicidades.

VIOLÊNCIA NÃO SEXUAL - CRIANÇA E ADOLESCENTE

Polícia Civil - DPCAMI

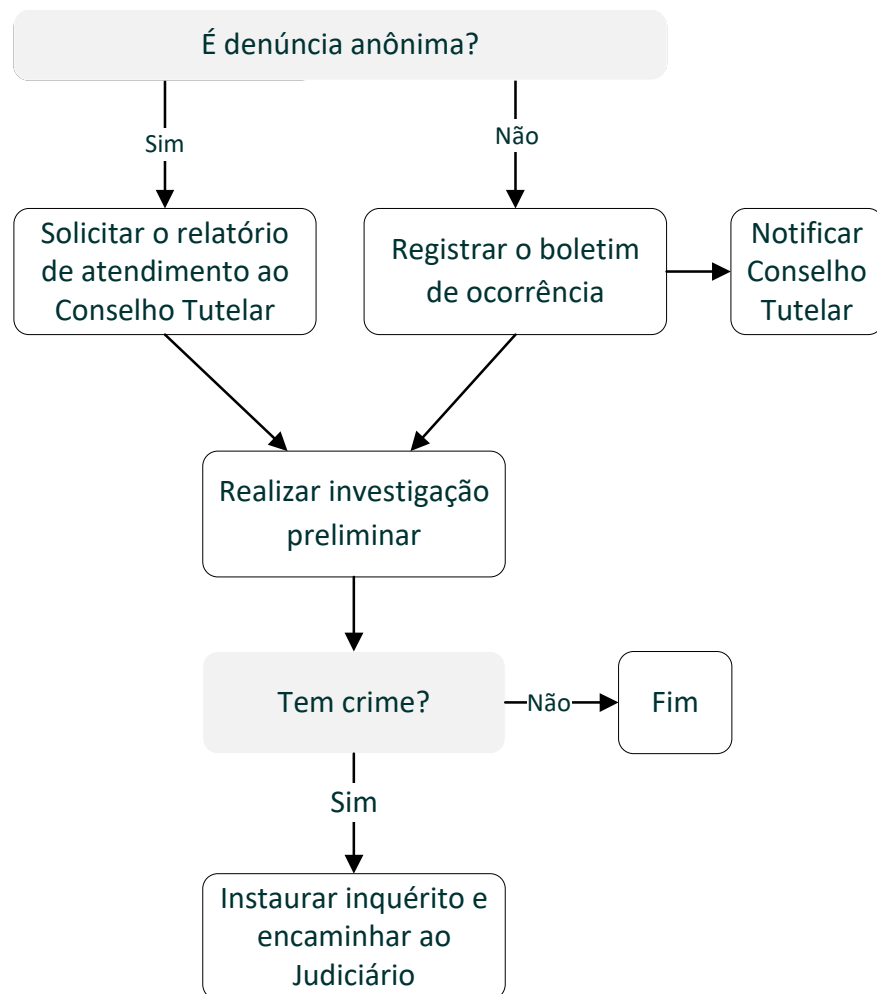

Legendas

Comunicar: Realizar contato e informar sobre o ocorrido

Notificar: Encaminhar notificação (SINAN)

Encaminhar: Realizar a continuidade do atendimento por outros serviços

OBS: em caso de encaminhamento de outro serviço, antes de realizar as notificações, comunicações e encaminhamentos, certifique-se se já não foram feitos. Caso sim, não realize novamente para evitar duplicidades.

VIOLÊNCIA NÃO SEXUAL - CRIANÇA E ADOLESCENTE

Polícia Civil - CPP

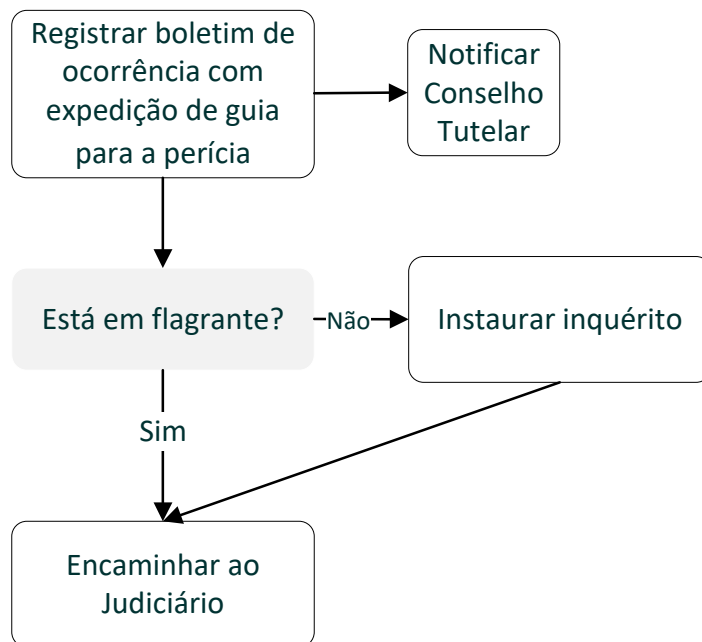

Legendas

Comunicar: Realizar contato e informar sobre o ocorrido

Notificar: Encaminhar notificação (SINAN)

Encaminhar: Realizar a continuidade do atendimento por outros serviços

OBS: em caso de encaminhamento de outro serviço, antes de realizar as notificações, comunicações e encaminhamentos, certifique-se se já não foram feitos. Caso sim, não realize novamente para evitar duplicidades.

VIOLÊNCIA NÃO SEXUAL - CRIANÇA E ADOLESCENTE

CEREDI

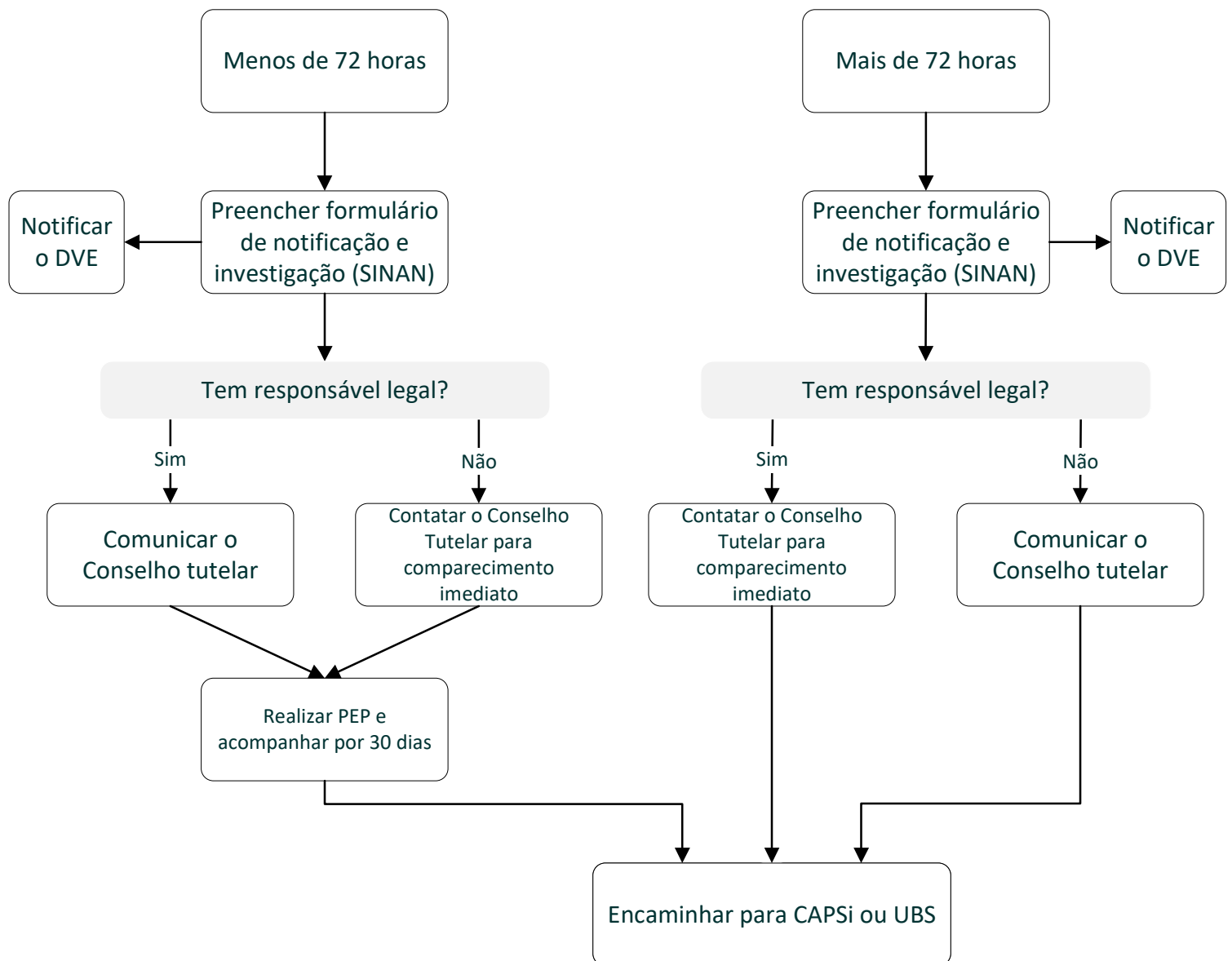

TEM CEREDI EM VIOLÊNCIA
NÃO SEXUAL?

Legendas

Comunicar: Realizar contato e informar sobre o ocorrido

Notificar: Encaminhar notificação (SINAN)

Encaminhar: Realizar a continuidade do atendimento por outros serviços

OBS: em caso de encaminhamento de outro serviço, antes de realizar as notificações, comunicações e encaminhamentos, certifique-se se já não foram feitos. Caso sim, não realize novamente para evitar duplicidades.

VIOÊNCIA NÃO SEXUAL - CRIANÇA E ADOLESCENTE

HMMKB

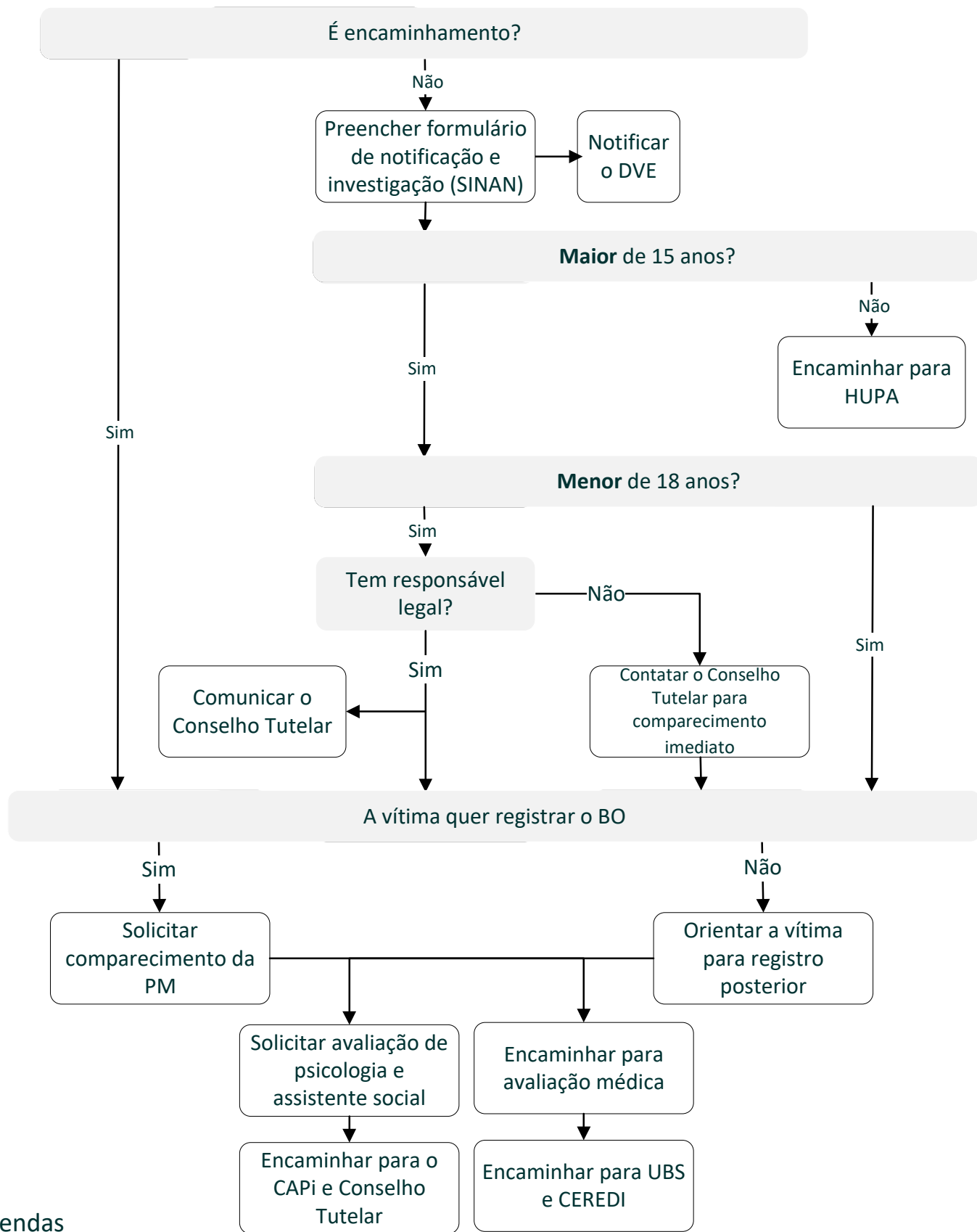

Legendas

Comunicar: Realizar contato e informar sobre o ocorrido

Notificar: Encaminhar notificação (SINAN)

Encaminhar: Realizar a continuidade do atendimento por outros serviços

OBS: em caso de encaminhamento de outro serviço, antes de realizar as notificações, comunicações e encaminhamentos, certifique-se se já não foram feitos. Caso sim, não realize novamente para evitar duplicidades.

VIOLÊNCIA NÃO SEXUAL - CRIANÇA E ADOLESCENTE

CAPSi

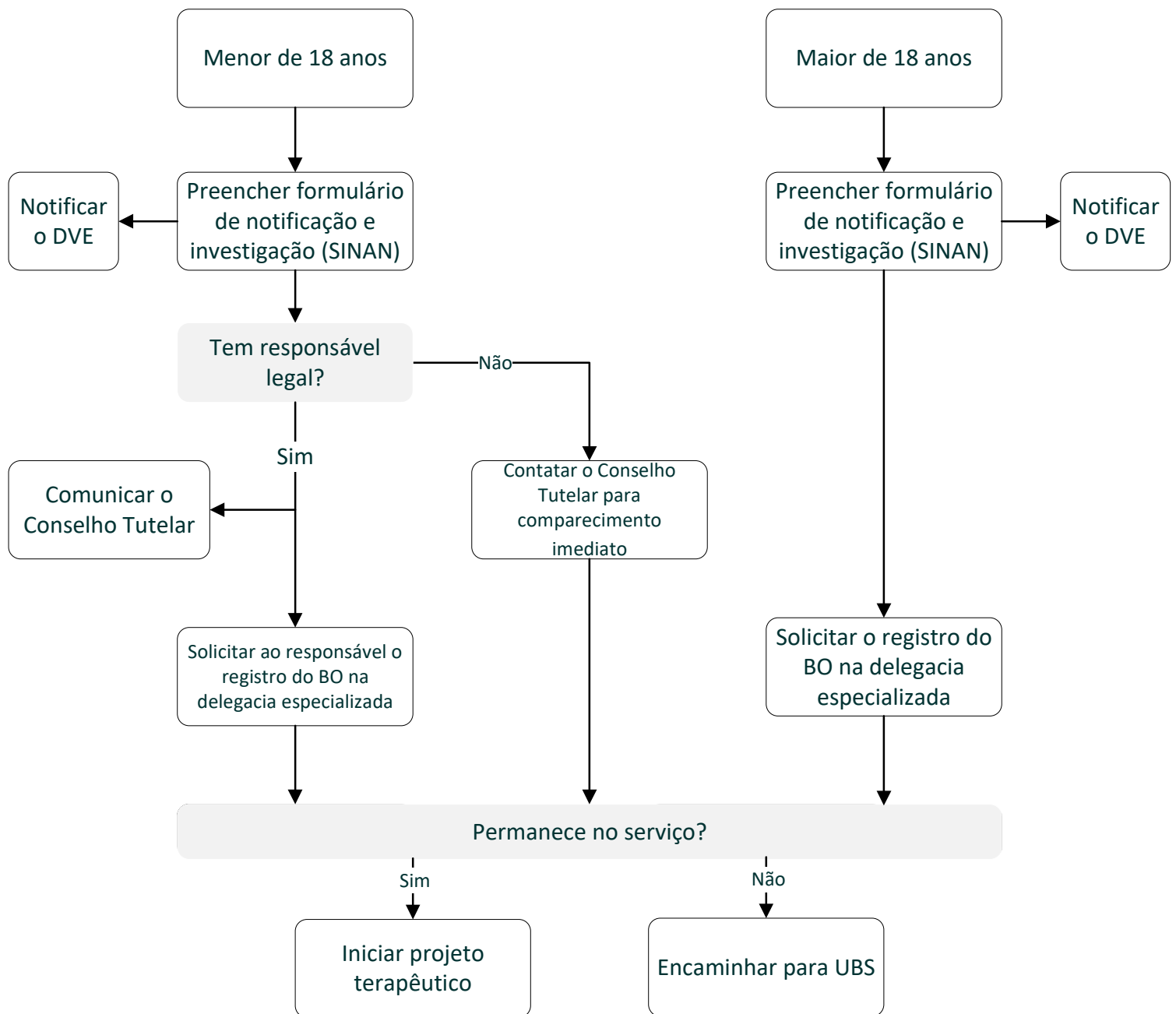

Legendas

Comunicar: Realizar contato e informar sobre o ocorrido

Notificar: Encaminhar notificação (SINAN)

Encaminhar: Realizar a continuidade do atendimento por outros serviços

OBS: em caso de encaminhamento de outro serviço, antes de realizar as notificações, comunicações e encaminhamentos, certifique-se se já não foram feitos. Caso sim, não realize novamente para evitar duplicidades.